



Le Parc Petit Belgique Heurtebise

2022  2023

Mieux vivre ensemble...



PETITE ENFANCE



ENFANCE



JEUNESSE



ADULTES



FAMILLES



[centre.socialhaubourdin.fr](http://centre.socialhaubourdin.fr)



# Le mot du Président

Au fil de ces pages, vous pourrez découvrir ou redécouvrir une partie des activités proposées dans le cadre de notre projet «Mieux vivre ensemble».

Présent au coeur de notre ville, dans nos quartiers depuis plus de 50 ans, le centre social est un lieu de vie, de rencontre et de partage.

Une trentaine de professionnels salariés travaillent au quotidien, accueillant plus de 1300 personnes, de 3 mois à 99 ans.

Association Loi 1901, des adhérents élus l'administrent, participant à sa gestion et son bon fonctionnement.

Conscient des périodes difficiles traversées, nous avons fait le choix de continuer l'ouverture, de multiplier les activités et les actions afin de nous retrouver et vivre ensemble, à nouveau, des moments de joie et de partage.

Dans un contexte économique difficile, nos tarifs n'ont pas été augmentés cette année encore.

Le Conseil d'Administration et moi-même serons heureux de vous rencontrer tout au long de l'année, lors de nos nombreuses activités.

Pierre-Yves D'HUYSSER  
Président du Conseil d'Administration du Centre Social

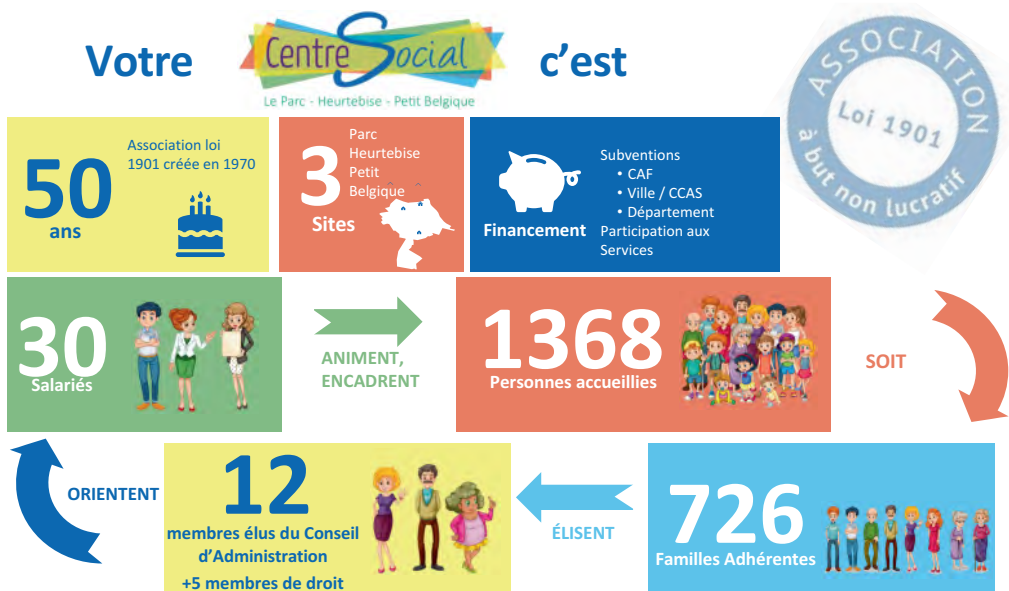

# «MON CENTRE SOCIAL NUMÉRIQUE»



**Lundi**

**13h30 - 16h30**

Démarches emploi,  
apprentissage et insertion

16/29 ans

**Mardi**

**13h30 - 16h**



Démarches

administratives  
À partir de 18 ans

**NOUVEAU !**

**Jeudi**

**14h - 17h**



Permanence informatique  
À partir de 18 ans

**Vendredi**

**9h - 12h**



Accès borne numérique  
Libre ou  
accompagné



# PETITE ENFANCE

## **MULTI-ACCUEIL : crèche et halte-garderie**

*Du lundi au vendredi - de 8h à 18h*

*Accueil des enfants de 10 semaines à 3 ans révolus.*

*Accueil des enfants porteurs de handicap.*



### Lignes directes :

**03.20.07.24.72 (section des petits/moyens)**

**03.20.07.22.72 (section des grands)**



## **L'ÎLE AUX JOUETS**

*Accueil des enfants de 10 semaines à 4 ans accompagnés d'un adulte - Mardi et jeudi, de 9h à 11h (hors vacances scolaires).*

*Une animatrice propose des jeux éducatifs et de société*



## **LIEU D'ACCUEIL ENFANTS-PARENTS**

*(entrée libre et gratuite)*



*Accueil des futurs parents et des enfants de la naissance à 6 ans accompagnés d'un adulte.*

*Tous les lundis de 8h30 à 11h30*

*Venez jouer et échanger avec votre enfant.*



# ENFANCE & JEUNESSE

Le Parc - Heurtebise - Petit Belgique

## MERCREDIS LOISIRS

Horaires : de 9h à 12h et de 14h à 17h30

Accueil dès 8h30 et 13h30

Cantine de 12h à 13h30

Possibilité de garderie à 8h et de 17h30 à 18h30



## VACANCES SCOLAIRES

Horaires : de 9h à 12h et de 14h à 17h30

Accueil dès 8h30 et 13h30

Cantine de 12h à 13h30

Possibilité de garderie à 8h et de 17h30 à 18h30

## SAMEDIS LOISIRS

### LE PARC

#### DANSE MODERNE

4/6 ans : 14h à 15h

7/9 ans : 15h à 16h

10 ans et + : 16h à 17h



#### DANSE CLASSIQUE

4/5 ans : 14h30 à 15h15

6/7 ans : 15h15 à 16h15

8/10 ans : 16h15 à 17h15

11 ans et + : 17h15 à 18h30



### HEURTEBISE

#### HIP-HOP

6/7 ans : 14h à 15h

8/10 ans : 15h à 16h

11 ans et + : 16h à 17h



# JEUNESSE

Le Parc- Heurtebise-Petit Belgique



## SPORTS

Lundi de 18h30 à 19h30 - Futsal féminin - à partir de 15 ans

Mercredi de 15h à 16h30 - Futsal - (11/14 ans)

Mercredi de 18h à 19h30 - Futsal - à partir de 15 ans

Vendredi de 18h à 20h - futsal - (15/25 ans)



## CLUB ADOS

Vendredi de 17h30 à 19h30 - Le Parc - Heurtebise - Petit Belgique

Samedi de 14h à 16h : «*De fil en aiguille*» - couture - Le Parc

## ACCOMPAGNEMENT À LA SCOLARITÉ

Des animateurs qualifiés apportent à vos enfants aide et conseils

Le Parc - Heurtebise - Petit Belgique

Lundi, Mardi, Jeudi et Vendredi

**Primaires de 16h30 à 18h**

**Collégiens de 17h à 18h30**



## PRÉVENTION JEUNESSE

Vous avez de 11 à 25 ans, l'animateur vous accompagne dans vos démarches :

emploi, formation, logement, santé...

**«Ecoute Parents d'ados» :**

«*Mieux communiquer et comprendre mon ado*»

sur rendez-vous

**Ligne directe : 03.20.07.20.92**





# ADULTES

**Lundi**



Gymnastique douce : 10h45 à 11h45  
Club séniors : 13h30 - 16h30  
Couture : 13h30 à 15h30 et de 15h30 à 18h  
Démarches pour l'emploi : 14h à 16h

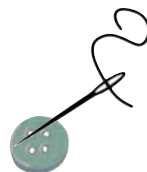

**Mardi**

Travaux manuels (jardinage, décorations...) : 14h à 16h  
Le numérique et moi : 14h à 16h  
Fitness : 18h à 19h  
Danse classique : 20h à 21h



**Mercredi**

Alphabétisation : 9h à 12h  
Cuisine du monde un mercredi par mois : 9h30 à 12h

**Jedi**



Cuisine : 9h à 12h  
Tricot : 13h30 à 16h  
Espace numérique : 14h à 17h  
Jeux de société : 14h à 16h  
Yoga : 19h à 20h30



**Vendredi**

Club séniors : 13h30 à 16h30  
Remue-méninges tous les vendredis : 14h à 16h



Écrivain public - Sur rendez-vous - Rédaction de courriers, CV...



# FAMILLES

## REPAIR-CAFÉ

Une fois par mois

Sur inscription : [adultes@centresocial-haubourdin.fr](mailto:adultes@centresocial-haubourdin.fr)

## ATELIERS PARENTS/ENFANTS

Cuisine, bien-être, baby-yoga, arts plastiques...



## LUOTHÈQUE



Mercredi de 14h à 16h - Le Parc

Mercredi de 17h à 18h30 - Petit Belgique

Samedi de 14h à 17h - Le Parc



## LUOTRUCK



La ludothèque vient à votre rencontre dès 16h30 dans votre quartier  
(2 fois par mois).

## VACANCES FAMILLES

Nous vous aidons à préparer votre projet vacances :  
destination, réservation, budget...



## SORTIES

Au cours de l'année, des sorties pour toute la famille

Une participation est demandée selon les sorties.



# Évènements

## 2022 2023

### SEMAINE OUVERTE

Lundi 5 au samedi 10 septembre 2022

### FÊTE DE LA FAMILLE

Samedi 19 novembre 2022

### MARCHÉ DE NOËL

samedi 3 et dimanche 4 décembre 2022

### FÊTE DU PRINTEMPS

Du 20 au 24 mars 2023

### FÊTE DU CENTRE

Dimanche 14 mai 2023

### FESTIVAL DES MÔMES

Samedi 10 juin 2023

*D'autres évènements seront proposés durant l'année*

*N'hésitez-pas à consulter notre site ou notre page Facebook  
pour plus d'informations !*



**Reprise des activités le 5 septembre 2022**

# TARIFS ET INSCRIPTIONS

Adhésion familiale obligatoire, valable 12 mois

- 14 € Haubourdin

- 24 € Autres communes

## ADULTES ET FAMILLES

du 5 septembre au  
17 décembre 2022

du 3 janvier au  
14 avril 2023

du 2 mai au  
7 juillet 2023

Cuisine	<b>27 €</b>	<b>27 €</b>	<b>27 €</b>
Tricot	<b>11,70 €</b>	<b>11,70 €</b>	<b>8,10 €</b>
Couture	<b>26 €</b>	<b>22 €</b>	<b>14 €</b>
Danse classique	<b>26 €</b>	<b>26 €</b>	<b>18 €</b>
Fitness	<b>26 €</b>	<b>26 €</b>	<b>18 €</b>
Gym douce	<b>26 €</b>	<b>22 €</b>	<b>14 €</b>

Yoga Adhésion familiale - Règlement des cours à l'association «Sésâme Céleste»

Espace numérique Carte 10 séances : 27 €

Ludothèque 3.50 € (+ adhésion familiale)

Conditions particulières pour les allocataires du R.S.A

## SAMEDIS LOISIRS

Quotient familial	du 10 septembre au 17 décembre 2022	du 7 janvier au 15 avril 2023	du 6 mai au 24 juin 2023
Inférieur à 700 €	<b>13 €</b>	<b>13 €</b>	<b>8 €</b>
Supérieur à 700 €	<b>33,80 €</b>	<b>33,80 €</b>	<b>20,80 €</b>
Extérieurs	<b>52 €</b>	<b>52 €</b>	<b>32 €</b>

(possibilité paiement à l'année)



# MERCREDIS ET VACANCES SCOLAIRES



Fonction du quotient familial et par demi-journée

Modes de paiement acceptés : chèques, espèces, carte bancaire, chèques-vacances et CESU.

Carte jeunes valable de septembre 2022 à juin 2023

Garderie payante (accueils de loisirs) : 1€ la demi-heure

Quotient familial	1 enfant	2 enfants	3 enfants et +	Carte jeunes
0 à 369 €	0.50 €	0.41 €	0.32 €	5.10 €
370 à 499 €	0.90 €	0.81 €	0.72 €	5.20 €
500 à 600 €	1.50 €	1.35 €	1.20 €	5.30 €
601 à 700 €	2.10 €	1.89 €	1.68 €	5.40 €
701 à 1000 €	2.10 €	1.89 €	1.68 €	5.50 €
1001 à 1600 €	2.30 €	2.07 €	1.84 €	5.50 €
1601 € et +	2.40 €	2.16 €	1.92 €	5.50 €

Pour les communes extérieures, une majoration d'1,40 € sera appliquée pour les quotients familiaux supérieurs à 700 €

## VACANCES SCOLAIRES

Dates d'accueil pendant les vacances scolaires 2022/2023

Accueils vacances scolaires	Dates d'inscriptions
Toussaint - du 24 octobre au 4 novembre 2022	du 5 au 12 octobre 2022
Noël - du 19 au 30 décembre 2022	du 30 novembre au 7 décembre 2022
Hiver - du 13 au 24 février 2023	du 25 janvier au 1er février 2023
Printemps - du 17 au 28 avril 2023	du 29 mars au 4 avril 2023
Été - du 10 juillet au 4 août 2023	du 5 au 17 juin 2023

Merci de respecter les dates d'inscriptions

# NOUS CONTACTER

 [centresocialhaubourdin.fr](mailto:centresocialhaubourdin.fr)

 Centre-Social-Haubourdin



## LE PARC

*2 rue de Paris*

*Haubourdin*

*03.20.07.26.42*

## PETIT BELGIQUE

*1A avenue de Beaupré*

*Haubourdin*

*03.20.54.28.44*

## HEURTEBISE

*Rue du Capitaine Haezebrouck*

*Haubourdin*

*03.20.44.86.77*



## HORAIRES

**Le Parc** : du lundi au vendredi 8h30 - 12h / 13h30 - 18h

Le samedi : 14h - 16h30

**Heurtebise et Petit Belgique** :

Lundi, mardi, jeudi et vendredi 16h - 18h

Mercredi 9h-12h / 13h30-18h

