

# Présentation du Budget Primitif 2024

---

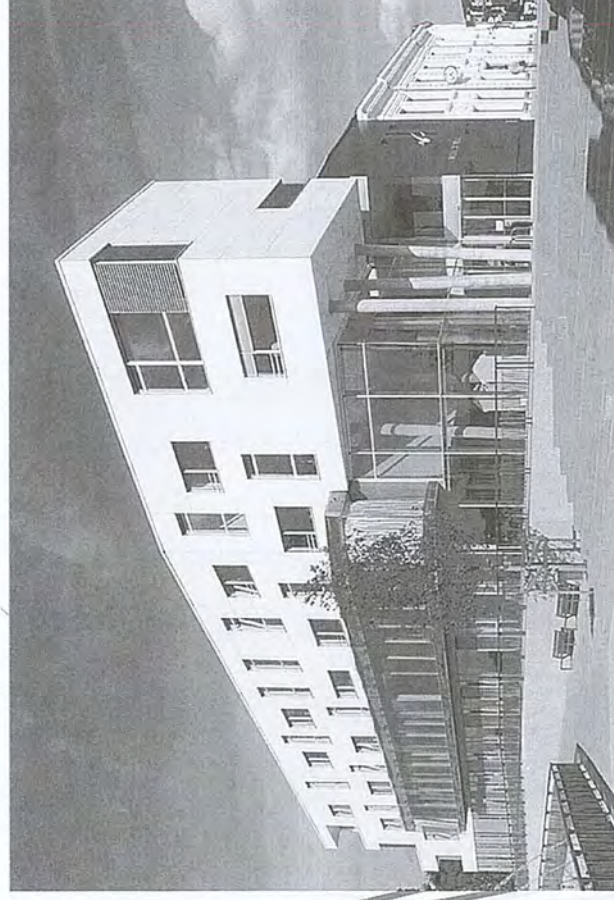

Conseil Municipal

07 février 2024



## Contexte et enjeux du budget 2024

2024 devrait être une année de transition qui verra la fin de la flambée inflationniste des deux années précédentes. Les taux d'intérêt des emprunts devraient se stabiliser voire baisser légèrement. Les taux des différents livrets d'épargne vont entamer une baisse progressive.

Toutefois, les prix de l'énergie et notamment ceux de l'électricité vont augmenter dès ce mois de février avant de se stabiliser à un niveau très élevé.

Le contexte géopolitique ne s'améliore pas et même se dégrade encore avec les conflits au Proche Orient. Sur le plan national, la menace terroriste est au plus haut.

Dans ce contexte tendu, l'équipe municipale souhaite faire le maximum pour assurer le bien-être et la sécurité des haubourinois au travers de ce budget tourné vers l'efficacité et la sécurisation des biens et des personnes.







## Nos ambitions 2024

Le budget 2024 est articulé autour de 5 démarches majeures

- La préservation du pouvoir d'achat des haubourdinois, matérialisée notamment par un gel des impôts et des ajustements marginaux des tarifs municipaux
- La stabilisation des dépenses des services et des dépenses de personnel malgré des hausses tendanciellees au niveau national
- La poursuite des investissements d'avenir dans les domaines de l'énergie et de la sécurité
- La promotion du bien vivre à Haubourdin avec l'organisation d'animations culturelles et festives d'ampleur
- Le passage à l'instruction budgétaire et comptable M57



# Les grandes masses du budget 2024

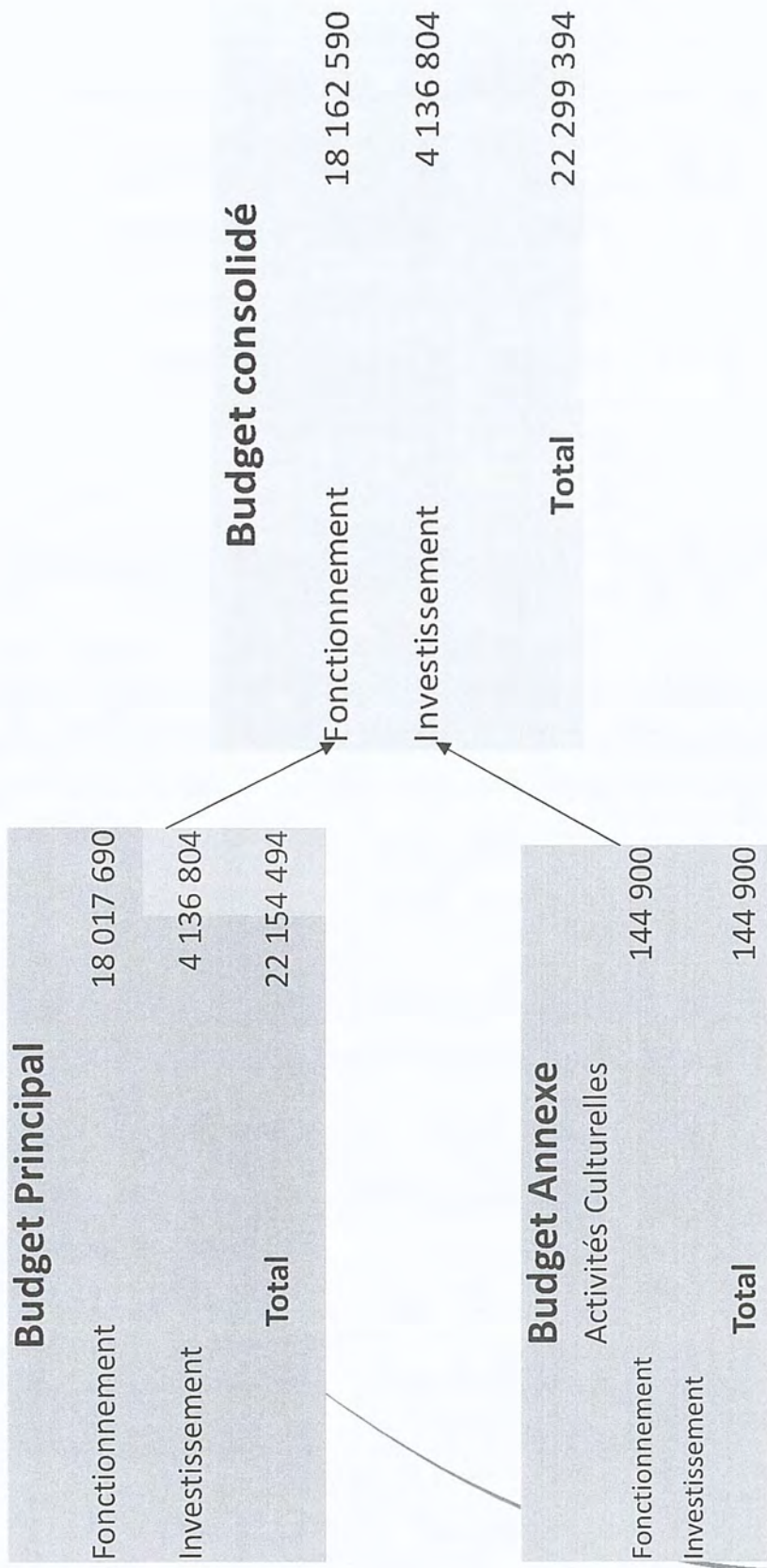





# Structure du Budget

Dépenses	
Dépenses de fonctionnement	18 017 690
Dont Dépenses réelles de fonctionnement	17 158 837
Dont Autofinancement et dotation aux amortissements	858 853
Dépenses d'investissement	4 136 804
Dont Dépenses d'équipement	1 501 079
Dont Opérations	1 785 725
Dont Remboursement de l'emprunt et subv. d'investissement	800 000
Dont Opérations d'ordre	50 000
<b>Total</b>	<b>22 154 494</b>

Recettes	
Recettes de fonctionnement	18 017 690
Dont Recettes réelles de fonctionnement	18 017 690
Dont Opérations d'ordre	0
Recettes d'investissement	4 136 804
Dont Subventions FCTVA	928 086
Cession d'immobilisation	285 661
Autofinancement et amortissements	850 000
Opérations d'ordre	858 853
Emprunts	50 000
<b>Total</b>	<b>22 154 494</b>







# Budget 2024 : Répartition par fonction

## Répartition du Budget par fonction

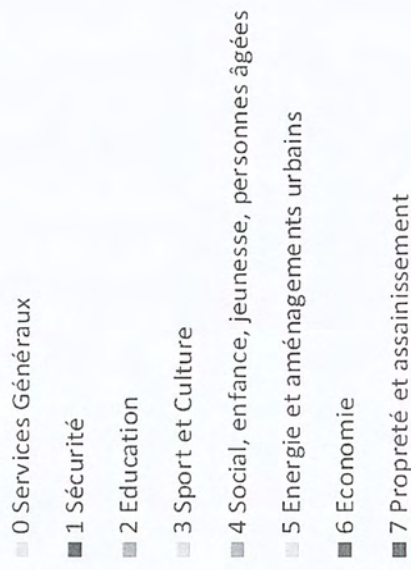



# Budget 2024 : Répartition par fonction

L'analyse des dépenses par fonction permet d'avoir un éclairage sur les principales actions de la collectivité

0 Services Généraux	9 239 345 €
1 Sécurité	928 538 €
2 Éducation	3 752 142 €
3 Sport et Culture	2 916 237 €
4 Social, enfance, jeunesse, personnes âgées	1 697 272 €
5 Energie et aménagements urbains	2 903 914 €
6 Économie	72 753 €
7 Propreté et assainissement	644 292 €

Les services généraux constituent l'épine dorsale de l'action de la collectivité. Ils représentent l'ensemble des moyens mis à disposition des autres services pour accomplir leurs missions au quotidien.

L'éducation, le sport et la culture constituent un pôle de dépense important, tout comme l'action sociale, l'enfance, la jeunesse, les personnes âgées et l'énergie.

La sécurité et la propreté complètent les champs de compétences les plus essentiels de notre action.





## Fonctionnement : Les Dépenses

	BP 2023	BP 2024	Evolution
Charges à caractère général	4 646 000	4 679 150	0,71%
Charges de personnel	9 565 400	9 785 000	2,30%
Autres charges de gestion courantes	2 217 480	2 401 537	8,30%
Charges financières	179 400	238 150	32,75%
Charges exceptionnelles	44 000	30 000	-31,82%
Provision sur risque	20 000	25 000	20,00%
Total dépenses réelles de fonctionnement	16 672 280	17 158 837	2,92%





# Fonctionnement : Analyse des Dépenses de personnel

C'est le poste de dépense le plus important sur le budget de fonctionnement.

Après une hausse de 3% en 2022, 2023 a vu également une hausse de 1,5% du point d'indice et diverses mesures de rééquilibrages des grilles de rémunération. La mesure s'appliquera en 2024 sur une année pleine et 5 pts sont également ajoutés au 1er janvier 2024. De même, comme chaque année, ces dépenses sont affectées par les augmentations dues à l'effet des passages de grades et d'échelons.

Le vote du budget supplémentaire nous permettra d'adapter ces crédits le cas échéant car il n'est pas exclu, du fait de l'inflation, que d'autres valorisations soient décidées au niveau national dans le courant de l'année.

Enfin, dans un souci de valorisation des agents de la ville mais aussi pour préserver leur pouvoir d'achat, nous avons décidé de verser la prime « pouvoir d'achat » décidée par le gouvernement ce qui représente une dépense importante pour le budget de la ville.





# Fonctionnement : Les Recettes

	BP 2023	BP 2024	Evolution
Atténuations de charges	160 000	190 000	18,75%
Produits de services	900 000	965 200	7,24%
Impôts et Taxes (chap 73 en 2023 et chap 73 + chap 731 en 2024)	12 164 000	12 872 390	5,82%
Dotations et participations	3 847 480	3 785 100	-1,62%
Autres produits de gestion courante	160 000	160 000	0%
Produits exceptionnels	0	45 000	
Total recettes réelles de fonctionnement	17 425 480	18 017 690	3,96%





# Fonctionnement : Analyse des Recettes

- Malgré un contexte toujours défavorable, il n'y aura pas de hausse des taux d'imposition pour 2024 et ce jusqu'en 2026. Ce gel inscrit dans la stratégie financière de la ville est un engagement important et très impactant pour le budget de la ville. Toutefois, dans ce contexte difficile pour tous, il nous est apparu impossible de demander plus d'efforts aux Haubourdinois.
- L'inflation nous oblige par contre à poursuivre l'actualisation annuelle de nos grilles tarifaires pour les différents services publics. Cependant, il a été décidé de faire contribuer chacun à la hausse des coûts en fonction de ses ressources. Cette politique pourra d'ailleurs amener des baisses de tarifs pour les plus modestes. Ces actualisations restent marginales car elles sont chiffrées à 20K€ sur une masse totale de plus de 900K€ pour les recettes liées aux tarifs des services publics.





# La section d'Investissement

DEPENSES	
<b>Dépenses d'équipement</b>	<b>1 501 079 €</b>
- immobilisations incorporelles	30 000 €
- immobilisations corporelles	1 448 079 €
- subventions d'équipement versées	23 000 €
<b>Opérations</b>	<b>1 785 725 €</b>
Travaux de mise en accessibilité	40 000 €
Rénovation Eglise St Maclou	330 128 €
Rénovation Eclairage Public	1 415 597 €
Remboursement du capital de la Dette	800 000 €
<b>Total des dépenses réelles d'investissement</b>	<b>4 086 804 €</b>
Opérations d'ordre	50 000 €
<b>TOTAL</b>	<b>4 136 804 €</b>

RECETTES	
Dotations et subventions	928 086 €
Emprunts nouveaux	1 164 204 €
FCTVA	285 661 €
Cessions	850 000 €
<b>Total des recettes réelles d'investissement</b>	<b>3 227 951 €</b>
Amortissements + autres opérations d'ordre	690 000 €
Virement de la section de fonctionnement	218 853 €
<b>TOTAL</b>	<b>4 136 804 €</b>





## Le Financement des Investissements

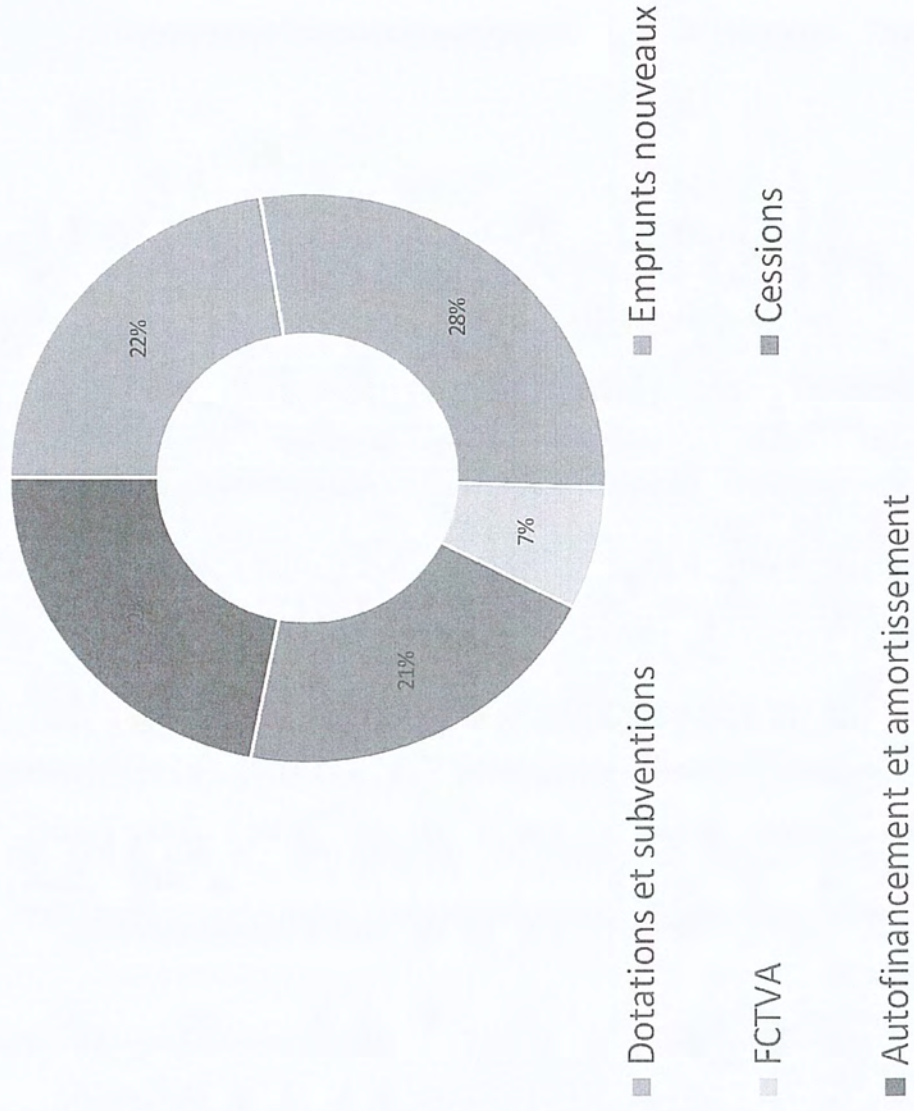





## Investissement : Les dépenses

### Les projets pour 2024

- Travaux de sécurisation dans toutes les écoles de la ville notamment sur le contrôle d'accès et les PPMS pour 275K€
- Divers travaux dans les salles de sport dont l'aménagement d'un nouveau local de stockage pour la salle Therey Godin pour 112K€
- Remplacement des portes à la cuisine centrale pour 50K€
- Aménagements et cloisonnements au Centre Technique Municipal pour 49K€
- Extension du réseau de vidéoprotection pour 130K€
- Achat d'une nouvelle aire de jeu pour le jardin public pour 72K€
- Achat de véhicules pour la police municipale et les espaces verts pour 90K€
- Plantations d'arbres et d'arbustes rue du port et dans toute la ville pour 77K€
- Passage en fibre optique avec interconnexion de l'ensemble des bâtiments possédés par la ville pour 100K€







# Investissement : Les dépenses

## Focus sur les opérations en AP/CP

	Montant total	CP 2024	CP 2025	CP 2026
AP n° 14 - Rénovation intérieure de l'église Saint-Maclou (Opération 44)	950 128,00 €	330 128,00 €	350 000,00 €	170 000,00 €
AP n° 15 - Agenda d'Accessibilité Programmée (Opération 45)	1 280 000,00 €	40 000,00 €	400 000,00 €	
AP n° 16 - Quartier du Parc (Opération 46)	1 000 000,00 €	0,00 €	540 000,00 €	
AP n° 17 - Rénovation de la salle Lisbonne (Opération 47)	1 350 000,00 €	- €	- €	- €
AP n° 19 - Eclairage public (Opération 49)	3 815 597,00 €	1 415 597,00 €	280 000,00 €	120 000,00 €



## Investissement : La dette

- Le recours à l'emprunt se réduit passant de 1,65M€ au BP 2023 à 1,16M€ en 2024
- Ce recours se décompose en 764K€ d'emprunt intracting (1,45M€ en 2023) et l'inscription d'un emprunt d'équilibre de 400K€ (200K€ en 2023)
- Il est à noter que le remboursement en capital de la dette ancienne se réduit de 386K€ (1,19M€ en 2023) soit 800K€ en 2024 suite à l'échéance de plusieurs contrats.





# Investissement : La dette









## Un budget au service des politiques municipales

Une politique d'investissement pour l'éducation et la jeunesse

- Modernisation de la sécurité des écoles de la commune avec la mise en place de contrôles d'accès et la refonte des PPMS existants
- Poursuite du programme d'équipement des classes en tableaux numériques, tablettes et renouvellement des PC portables (sur deux ans)

Un politique culturelle volontariste, créative et innovante

- Poursuite du développement d'une offre culturelle riche et accessible à tous les Haubourdinois, par le biais d'une politique tarifaire adaptée
- Consolidation de l'offre d'enseignement artistique (Arts plastiques, école de musique, Orchestre à l'école, Théâtre...)







## Un budget au service des politiques municipales

Une politique d'investissement pour les équipements sportifs

- Rénovation de l'éclairage de la salle Therey Godin
- Fin de la Rénovation de la Salle Lisbonne
- Entretien et développement des équipements sportifs

Un politique visant à promouvoir le bien vivre ensemble

- Soutien aux activités associatives
- Organisation d'événements festifs fédérateurs : Auto Weppes les 22 et 23 juin prochain

Poursuivre notre action en faveur des plus démunis

- soutien renforcé aux actions mise en œuvre par le CCAS, subvention augmentée à 1,4M€ par rapport à 1,28M€ au BP 2023





## Le Budget Annexe

- Le Budget annexe des activités culturelles sert comme son nom l'indique à retracer la comptabilité des activités culturelles proposées par la ville car celles-ci sont soumises à la TVA de par leur nature.
- Ce budget s'équilibre en dépenses et en recettes au montant de 144,9K€ soit une augmentation par rapport à l'année 2023 de 6,9K€.
- Il est à noter que ce budget était stable depuis plusieurs années mais les récentes augmentations de coûts des prestations dans le monde du spectacle s'imposent à la collectivité qui doit donc augmenter ce budget pour continuer à proposer des spectacles de qualité aux haubourdinois.





# Le Budget 2024 en bref

- Un budget communal pour 2024 prudent, dans un contexte national en amélioration mais un contexte international toujours tendu
- Un pouvoir d'achat préservé malgré les éléments conjoncturels défavorables
- Des investissements pour l'avenir et la sécurité (finalisation de l'optimisation de l'éclairage public, développement de la vidéoprotection)





*Ville*  
**d'HAUBOURDIN**

**Merci de votre attention**

A decorative graphic element at the bottom of the page, consisting of several overlapping, curved lines in shades of gray, creating a sense of movement and depth.





**REPUBLIQUE FRANÇAISE**

**Commune de plus de 10 000 habitants ayant opté pour le vote par nature :  
MAIRIE D'HAUBOURDIN (1)**

**AGREGE AU BUDGET PRINCIPAL DE (2)**

Numéro SIRET : 21590286700013

POSTE COMPTABLE : SERVICE DE GESTION COMPTABLE D'ARMENTIERES

**M. 57**

**Budget primitif**

**Voté par nature**

**BUDGET : BUDGET VILLE (3)**

**ANNEE 2024**

(1) Indiquer soit le nom de la collectivité, soit le libellé de l'établissement, soit le nom du syndicat mixte relevant de l'article L. 5721-2 du CGCT.

(2) A compléter s'il s'agit d'un budget annexe.

(3) Indiquer le budget concerné : budget principal ou libellé du budget annexe.

## Sommaire

### I - Informations générales

A - Informations statistiques, fiscales et financières	4
B - Modalités de vote du budget	5
C1 - Exécution du budget de l'exercice précédent - Résultats	6
C2 - Exécution du budget de l'exercice précédent - RAR Dépenses	7
C3 - Exécution du budget de l'exercice précédent - RAR Recettes	8

### II - Présentation générale du budget

A - Vue d'ensemble - Vote et reports	9
B1 - Présentation des AP votées	10
B2 - Présentation des AE votées	11
C1 - Equilibre financier du budget - Investissement	12
C2 - Equilibre financier du budget - Fonctionnement	15
D1 - Balance générale - Dépenses	17
D2 - Balance générale - Recettes	19

### III - Vote du budget

A - Section d'investissement - Vue d'ensemble	21
A1 - Section d'investissement - Dépenses - Détail par article	25
A2.1 - Section d'investissement - Dépenses - Vue d'ensemble des opérations d'équipement	28
A2.2 - Section d'investissement - Dépenses - Détail des opérations d'équipement gérées en AP	29
A2.3 - Section d'investissement - Dépenses - Détail des opérations d'équipement gérées hors AP	30
A3 - Section d'investissement - Recettes - Détail par article	36
B - Section de fonctionnement - Vue d'ensemble	38
B1 - Section de fonctionnement - Dépenses - Détail par article	41
B2 - Section de fonctionnement - Recettes - Détail par article	45

### IV - Annexes

#### A - Présentation croisée

A1 - Section d'investissement - Vue d'ensemble	48
A1.01 - Opérations non ventilables	51
A1.900 - Fonction 0 - Services généraux	52
A1.900-5 - Fonction 0-5 - Gestion des fonds européens	55
A1.901 - Fonction 1 - Sécurité	56
A1.902 - Fonction 2 - Enseignement, formation professionnelle et apprentissage	57
A1.903 - Fonction 3 - Culture, vie sociale, jeunesse, sports et loisirs	60
A1.904 - Fonction 4 - Santé et action sociale (hors RSA)	63
A1.904-4 - Fonction 4-4 - RSA	66
A1.905 - Fonction 5 - Aménagement des territoires et habitat	67
A1.906 - Fonction 6 - Action économique	70
A1.907 - Fonction 7 - Environnement	72
A1.908 - Fonction 8 - Transports	75
A2 - Section de fonctionnement - Vue d'ensemble	79
A2.01 - Opérations non ventilables	81
A2.930 - Fonction 0 - Services généraux	82
A2.930-5 - Fonction 0-5 - Gestion des fonds européens	88
A2.931 - Fonction 1 - Sécurité	89
A2.932 - Fonction 2 - Enseignement, formation professionnelle et apprentissage	90
A2.933 - Fonction 3 - Culture, vie sociale, jeunesse, sports et loisirs	94
A2.934 - Fonction 4 - Santé et action sociale (hors APA et RSA/Régularisation de RMI)	98
A2.934-3 - Fonction 4-3 - APA	101
A2.934-4 - Fonction 4-4 - RSA/Régularisation de RMI	102
A2.935 - Fonction 5 - Aménagement des territoires et habitat	103
A2.936 - Fonction 6 - Action économique	106
A2.937 - Fonction 7 - Environnement	108
A2.938 - Fonction 8 - Transports	111

#### B - Annexes patrimoniales

B1.1 - Etat de la dette - Détail des crédits de trésorerie	115
B1.2 - Etat de la dette - Répartition par nature de dette	116
B1.3 - Etat de la dette - Répartition par structure de taux	122
B1.4 - Etat de la dette - Typologie de la répartition de l'encours	123



B1.5 - Etat de la dette - Détail des opérations de couverture	124
B1.6 - Etat de la dette - Dette pour financer l'emprunt d'un autre organisme	126
B1.7 - Etat de la dette - Autres dettes	127
B2 - Méthodes utilisées pour les amortissements	128
B3.1 - Etat des provisions constituées	129
B3.2 - Etalement des provisions	131
B4 - Etat des charges transférées	132
B5 - Détail des chapitres d'opérations pour comptes de tiers	133
B6 - Prêts	134
B7.1 - Etat synthétique des engagements donnés	135
B7.2 - Etat synthétique des engagements reçus	136
B7.3 - Etat des emprunts garantis	137
B7.4 - Calcul du ratio d'endettement relatif aux emprunts garantis	138
B7.5 - Etat des contrats de crédit-bail	139
B7.6 - Etat des marchés de partenariat	140
B7.7 - Etat des recettes grevées d'affectation spéciale	141
B7.8 - Autres engagements donnés	142
B7.9 - Autres engagements reçus	143
B8 - Subventions versées	144
B9 - Etat du personnel	145
B10 - Liste des organismes dans lesquels la collectivité a pris un engagement financier	151
B11.1 - Liste des organismes de regroupement	152
B11.2 - Liste des établissements publics créés	153
B11.3 - Liste des services individualisés dans un budget annexe	154
<b>C - Annexes budgétaires</b>	
C1.1 - Equilibre budgétaire	155
C1.2 - Equilibre budgétaire - Dépenses	156
C1.3 - Equilibre budgétaire - Recettes	Sans Objet
<b>D - Autres éléments d'information</b>	
D1 - Liste des services assujettis à la TVA et non érigés en budget annexe	157
D2.1 - Services ferroviaires régionaux des voyageurs - Volet 1 : Budget	Sans Objet
D2.2 - Services ferroviaires régionaux des voyageurs - Volet 2 : Compte d'exploitation	Sans Objet
D3 - Décisions en matière de taux	158
D4.1 - Etats de la répartition de la TEOM - Investissement	Sans Objet
D4.2 - Etats de la répartition de la TEOM - Fonctionnement	Sans Objet
D5.1 - Etats des dépenses et recettes des services d'eau et d'assainissement - Fonctionnement (2)	Sans Objet
D5.2 - Etats des dépenses et recettes des services d'eau et d'assainissement - Investissement (2)	Sans Objet
<b>V - Arrêté et signatures</b>	
A - Arrêté et signatures	159

Préciser, pour chaque annexe, si l'état est joint ou sans objet.

Dans l'ensemble des tableaux, les cases grisées ne doivent pas être remplies.

Conformément à l'instruction budgétaire et comptable, il convient de mentionner que :

dans la présentation croisée, la rubrique fonctionnelle 01 – Opérations non ventilables comprend les impôts et taxes non affectés, les dotations et participations,

la dette et les opérations financières, les opérations patrimoniales en investissement, les frais de fonctionnement des groupes d'élus en fonctionnement ;

*les opérations d'ordre doivent figurer en italique.*

(1) A utiliser également par les collectivités de moins de 3500 habitants qui mobiliseraient des AP-AE régies par l'article L.5217-10-7 du CGCT après avoir adopté un règlement budgétaire et financier conformément à l'article L. 5217-10-9. Si la collectivité opte pour ce régime, la collectivité ne renseigne pas les annexes C2.1 et C2.2 de la partie IV « Annexes ». Les projets de dotations d'AP-AE inscrits sur les annexes B1 et B2 de la partie II apparaissent alors dans les états de la partie III « Vole du budget », sinon les montants dans les champs AP-AE sont par convention de 0.

(2) Cet état ne peut être produit que par les communes dont la population est inférieure à 500 habitants et qui gèrent les services de distribution de l'eau potable et d'assainissement sous forme de régie simple sans budget annexe (art. L. 2221-11 du CGCT)

MAIRIE D'HAUBOURDIN - BUDGET VILLE - BP - 2024

<b>I – INFORMATIONS GENERALES</b>	<b>I</b>
<b>INFORMATIONS STATISTIQUES, FISCALES ET FINANCIERES</b>	<b>A</b>

Informations statistiques	Valeurs
Population totale	14661

Informations fiscales (N-2)	Collectivité
Indicateur de ressources fiscales ou potentiel fiscal par habitant (1)	14212828.00

Informations financières – ratios	Valeurs
1 Dépenses réelles de fonctionnement / population	1170.37
2 Recettes réelles de fonctionnement / population	1228.95
3 Dépenses d'équipement brut / population	224.19
4 Encours de dette / population (2) (3)	677.52
5 DGF / population	192.69
6 Dépenses de personnel / dépenses réelles de fonctionnement (4)	57
7 Dépenses réelles de fonctionnement et remboursement annuel de la dette en capital / recettes réelles de fonctionnement (4)	99.67
8 Dépenses d'équipement brut / recettes réelles de fonctionnement	18.24
9 Encours de la dette / recettes réelles de fonctionnement (2) (3) (4)	55.13
10 Epargne brute / recettes réelles de fonctionnement (2) (4)	4.77

(1) A renseigner selon les dispositions législatives et réglementaires applicables à la collectivité. Informations comprises dans la fiche de répartition de la DGF de l'exercice N-1, établie sur la base des informations N-2 (transmise par les services préfectoraux)

(2) Les ratios s'appuyant sur l'encours de la dette se calculent à partir du montant de la dette au 1<sup>er</sup> janvier N.

(3) L'encours de dette doit comprendre les avances remboursables consenties au titre de l'article 25 de la loi n° 2020-935 du 30 juillet 2020 de finances rectificative pour 2020, portant attribution des avances remboursables sur les recettes fiscales prévues aux articles 1594 A et 1595 du code général des impôts

(4) Pour les syndicats mixtes, seules ces données sont à renseigner.

<b>I – INFORMATIONS GENERALES</b>	<b>I</b>
<b>MODALITES DE VOTE DU BUDGET</b>	<b>B</b>

- I – L'assemblée délibérante décide de voter le présent budget :
- au niveau du chapitre (1) pour la section d'investissement ;
  - au niveau du chapitre (1) pour la section de fonctionnement ;
  - sans (2) vote formel sur les chapitres « opérations d'équipement » ;
  - sans (2) vote formel sur chacun des chapitres.

La liste des articles spécialisés sur lesquels l'ordonnateur ne peut procéder à des virements d'article à article est la suivante :

II – En l'absence de mention au paragraphe I ci-dessus, le budget est réputé voté par chapitre, sans vote formel sur chacun des chapitres, en fonctionnement et en investissement sans vote formel pour les chapitres « opération d'équipement ».

III – Conformément à l'article L. 5217-10-6 du CGCT, l'assemblée délibérante autorise le président à opérer des virements de crédits de paiement de chapitre à chapitre, à l'exclusion des crédits relatifs aux dépenses de personnel, dans les limites suivantes (3) :

- Fonctionnement : 7.5% %
- Investissement : 7.5%%

IV – En l'absence de mention au paragraphe III ci-dessus, le président est réputé ne pas avoir reçu l'autorisation de l'assemblée délibérante de pratiquer des virements de crédits de paiement de chapitre à chapitre.

V – Les provisions sont semi-budgétaires (4).

VI – La comparaison s'effectue par rapport au budget primitif (5) de l'exercice précédent.

VII – Le présent budget a été voté sans reprise des résultats de l'exercice N-1 (6).

(1) A compléter par « du chapitre » ou « de l'article ».

(2) Indiquer « avec » ou « sans ».

(3) Au maximum dans la limite de 7,5% des dépenses réelles de chaque section.

(4) A compléter par un seul des deux choix suivants, selon les dispositions législatives et réglementaires applicables à la collectivité :

- semi budgétaire ;  
- budgétaire par délibération N° ... du ...

(5) Indiquer « primitif » ou « cumulé ». Budget cumulé = BP - BS - DM.

(6) A compléter par un seul des trois choix suivants :

- sans reprise des résultats de l'exercice N-1 ;
- avec reprise des résultats de l'exercice N-1 après le vote du compte administratif ;
- avec reprise anticipée des résultats de l'exercice N-1.



MAIRIE D'HAUBOURDIN - BUDGET VILLE - BP - 2024

<b>I – INFORMATIONS GENERALES</b>	<b>I</b>
<b>EXECUTION DU BUDGET DE L'EXERCICE PRECEDENT – RESULTATS (1)</b>	<b>C1</b>

	RESULTAT DE L'EXERCICE N-1			
	Dépenses	Recettes	Solde d'exécution ou résultat reporté	Résultat ou solde (A) (2)
<b>TOTAL DU BUDGET</b>	0,00	0,00	0,00	A1 0,00
<b>Investissement</b>	0,00	0,00	(3)	A2 0,00
<b>Fonctionnement</b>	0,00	0,00	(4)	A3 0,00

	RESTES A REALISER N-1			
	Dépenses		Recettes	Solde (B)
<b>TOTAL des RAR</b>	I + II 0,00		III + IV 0,00	B1 0,00
<b>Investissement</b>	I 0,00		III 0,00	B2 0,00
<b>Fonctionnement</b>	II 0,00		IV 0,00	B3 0,00

	RESULTAT CUMULE = (A) + (B) (5)	
<b>TOTAL</b>	<b>A1 + B1</b>	0,00
<b>Investissement</b>	<b>A2 + B2</b>	0,00
<b>Fonctionnement</b>	<b>A3 + B3</b>	0,00

- (1) Êtât à compléter uniquement en cas de reprise des résultats de l'exercice N-1 après le vote du compte administratif ou en cas de reprise anticipée des résultats de l'exercice N-1.  
 (2) Indiquer le signe - si dépenses > recettes, et + si recettes > dépenses.  
 (3) Solde d'exécution de N-2 reporté sur la ligne budgétaire 001 du compte administratif N-1. Indiquer le signe - si dépenses > recettes, et + si recettes > dépenses.  
 (4) Résultat de fonctionnement reporté sur la ligne budgétaire 002 du compte administratif N-1. Indiquer le signe - si déficitaire, et + si excédentaire.  
 (5) Indiquer le signe - si déficit et + si excédent.

<b>I – INFORMATIONS GENERALES</b>	<b>I</b>
<b>EXECUTION DU BUDGET DE L'EXERCICE PRECEDENT – RAR DEPENSES</b>	<b>C2</b>

**DETAIL DES RESTES A REALISER N-1 EN DEPENSES (1)**

Chap. / art. (2)	Libellé	Dépenses engagées non mandatées
<b>SECTION D'INVESTISSEMENT – TOTAL</b>		(I) 0,00
018	RSA	0,00
10	Dotations, fonds divers et réserves	0,00
13	Subventions d'investissement (3)	0,00
16	Emprunts et dettes assimilées	0,00
18	Cpte de liaison : affectation (BA,régie)	0,00
20	Immobilisations incorporelles (sauf le 204) (3)	0,00
204	Subventions d'équipement versées (3) (5)	0,00
21	Immobilisations corporelles (3)	0,00
22	Immobilisations reçues en affectation (3)	0,00
23	Immobilisations en cours (sauf 2324) (3)	0,00
26	Participations et créances rattachées	0,00
27	Autres immobilisations financières (3)	0,00
45	Chapitres d'opérations pour compte de tiers	0,00
<b>SECTION DE FONCTIONNEMENT – TOTAL</b>		(II) 0,00
011	Charges à caractère général (4)	0,00
012	Charges de personnel et frais assimilés (4)	0,00
014	Atténuations de produits	0,00
016	APA	0,00
017	RSA / Régularisations de RMI	0,00
65	Autres charges de gestion courante (4)	0,00
6586	Frais fonctionnement des groupes d'élus	0,00
66	Charges financières	0,00
67	Charges spécifiques (4)	0,00

(1) Il s'agit des restes à réaliser établis conformément à la comptabilité d'engagement annuelle. A servir uniquement en cas de reprise des résultats de l'exercice précédent, soit après le vote du compte administratif, soit en cas de reprise anticipée des résultats.

Les restes à réaliser de la section de fonctionnement correspondent : en dépenses, aux dépenses engagées non mandatées et non rattachées telles qu'elles ressortissent de la comptabilité des engagements ; et en recettes, aux recettes certaines n'ayant pas donné lieu à l'émission d'un titre et non rattachées.

Les restes à réaliser de la section d'investissement correspondent : en dépenses, aux dépenses engagées non mandatées au 31/12 de l'exercice précédent telles qu'elles ressortissent de la comptabilité des engagements ; et en recettes, aux recettes certaines n'ayant pas donné lieu à l'émission d'un titre au 31/12 de l'exercice précédent.

(2) Suivant le niveau de vote retenu par l'assemblée délibérante.

(3) Hors dépenses imputées au chapitre 018.

(4) Hors dépenses imputées aux chapitres 016 et 017.

(5) Le chapitre 204 « Subventions d'équipement versées » est un chapitre globalisé regroupant les comptes 204 et 2324.



<b>I – INFORMATIONS GENERALES</b>	<b>I</b>
<b>EXECUTION DU BUDGET DE L'EXERCICE PRECEDENT – RAR RECETTES</b>	<b>C3</b>

## DETAIL DES RESTES A REALISER N-1 EN RECETTES (1)

Chap. / art. (2)	Libellé	Titres restant à émettre
<b>SECTION D'INVESTISSEMENT – TOTAL</b>		(III) <b>0,00</b>
018	RSA	0,00
024	Produits des cessions d'immobilisations	0,00
10	Dotations, fonds divers et réserves	0,00
13	Subventions d'investissement (reçues) (3)	0,00
16	Emprunts et dettes assimilées	0,00
18	Cpte de liaison : affectation (BA,régie)	0,00
20	Immobilisations incorporelles (sauf 204) (3)	0,00
204	Subventions d'équipement versées (3) (5)	0,00
21	Immobilisations corporelles (3)	0,00
22	Immobilisations reçues en affectation (3)	0,00
23	Immobilisations en cours (sauf 2324) (3)	0,00
26	Participations et créances rattachées	0,00
27	Autres immobilisations financières (3)	0,00
45	Chapitres d'opérations pour compte de tiers	0,00
<b>SECTION DE FONCTIONNEMENT – TOTAL</b>		(IV) <b>0,00</b>
70	Prod. services, domaine, ventes diverses	0,00
73	Impôts et taxes	0,00
731	Fiscalité locale	0,00
74	Dotations et participations (4)	0,00
75	Autres produits de gestion courante (4)	0,00
013	Atténuations de charges (4)	0,00
016	APA	0,00
017	RSA / Régularisations de RMI	0,00
76	Produits financiers	0,00
77	Produits spécifiques (4)	0,00

(1) Il s'agit des restes à réaliser établis conformément à la comptabilité d'engagement annuelle. A servir uniquement en cas de reprise des résultats de l'exercice précédent, soit après le vote du compte administratif, soit en cas de reprise anticipée des résultats.

Les restes à réaliser de la section de fonctionnement correspondent : en dépenses, aux dépenses engagées non mandatées et non rattachées telles qu'elles ressortissent de la comptabilité des engagements ; et en recettes, aux recettes certaines n'ayant pas donné lieu à l'émission d'un titre et non rattachées.

Les restes à réaliser de la section d'investissement correspondent : en dépenses, aux dépenses engagées non mandatées au 31/12 de l'exercice précédent telles qu'elles ressortissent de la comptabilité des engagements ; et en recettes, aux recettes certaines n'ayant pas donné lieu à l'émission d'un titre au 31/12 de l'exercice précédent.

(2) Suivant le niveau de vote retenu par l'assemblée délibérante.

(3) Hors recettes imputées au chapitre 018.

(4) Hors recettes imputées aux chapitres 016 et 017.

(5) Le chapitre 204 « Subventions d'équipement versées » est un chapitre globalisé regroupant les comptes 204 et 2324.



MAIRIE D'HAUBOURDIN - BUDGET VILLE - BP - 2024

II – PRESENTATION GENERALE DU BUDGET		II	
VUE D'ENSEMBLE DU BUDGET – VOTE ET REPORTS		A	
		<b>DEPENSES</b>	<b>RECETTES</b>
<b>VOTE</b>	Crédits d'investissement votés au titre du présent budget (y compris le compte 1068)	4 136 804,00	4 136 804,00
	+	+	+
<b>REPORTS</b>	Restes à réaliser de l'exercice précédent (RAR N-1) (1)	0,00	0,00
	001 Solde d'exécution de la section d'investissement reporté (1)	(si solde négatif)	(si solde positif)
	=	=	=
	<b>Total de la section d'investissement (2)</b>	<b>4 136 804,00</b>	<b>4 136 804,00</b>
		<b>DEPENSES</b>	<b>RECETTES</b>
<b>VOTE</b>	Crédits de fonctionnement votés au titre du présent budget	18 017 690,00	18 017 690,00
	+	+	+
<b>REPORTS</b>	Restes à réaliser de l'exercice précédent (RAR N-1) (1)	0,00	0,00
	002 Résultat de fonctionnement reporté (1)	(si déficit)	(si excédent)
	=	=	=
	<b>Total de la section de fonctionnement (3)</b>	<b>18 017 690,00</b>	<b>18 017 690,00</b>
	<b>TOTAL DU BUDGET (4)</b>	<b>22 154 494,00</b>	<b>22 154 494,00</b>

(1) A servir uniquement en cas de reprise des résultats de l'exercice précédent, soit après le vote du compte administratif, soit en cas de reprise anticipée des résultats.

Les restes à réaliser de la section de fonctionnement correspondent : en dépenses, aux dépenses engagées non mandatées et non rattachées telles qu'elles ressortissent de la comptabilité des engagements ; et en recettes, aux recettes certaines n'ayant pas donné lieu à l'émission d'un titre et non rattachées.

Les restes à réaliser de la section d'investissement correspondent : en dépenses, aux dépenses engagées non mandatées au 31/12 de l'exercice précédent telles qu'elles ressortissent de la comptabilité des engagements ; et en recettes, aux recettes certaines n'ayant pas donné lieu à l'émission d'un titre au 31/12 de l'exercice précédent.

(2) Total de la section d'investissement = RAR + solde d'exécution reporté + crédits d'investissement votés.

(3) Total de la section de fonctionnement = RAR + résultat reporté + crédits de fonctionnement votés.

(4) Total du budget = total de la section de fonctionnement + total de la section d'investissement.

MAIRIE D'HAUBOURDIN - BUDGET VILLE - BP - 2024

<b>II – PRESENTATION GENERALE DU BUDGET</b>	<b>II</b>
<b>PRESENTATION DES AP VOTEES</b>	<b>B1</b>

AUTORISATION DE PROGRAMME (1)		Chapitre(s)	Montant
Numéro	Libellé		
48	Construction des écoles Crapet et Salengro	48	12 800 000,00
49	Rénovation de l'éclairage public	49	3 815 597,00
46	Travaux d'accompagnement quartier du Parc	46	1 000 000,00
45	Travaux de mise en accessibilité	45	1 280 000,00
50	Travaux de rénovation de l'Eglise Saint Maclou	50	1 300 128,00
47	Travaux de rénovation de la salle Lisbonne	47	1 382 638,00
<b>TOTAL</b>			<b>21 578 363,00</b>
<b>« AP de dépenses imprévues » (2)</b>		<b>020</b>	<b>0,00</b>
<b>TOTAL GENERAL</b>			<b>21 578 363,00</b>

(1) Il s'agit des AP nouvelles qui sont votées lors de la séance d'adoption du budget. Cela concerne des AP relatives à de nouvelles programmations pluriannuelles mais également des AP modifiant un stock d'AP existant.

(2) L'assemblée peut voter des AP de « dépenses imprévues ». Leur montant est limité à 2 % des dépenses réelles de la section correspondante. En fin d'exercice, ces AP sont automatiquement annulées si elles n'ont pas été engagées.

MAIRIE D'HAUBOURDIN - BUDGET VILLE - BP - 2024

<b>II – PRESENTATION GENERALE DU BUDGET</b>	<b>II</b>
<b>PRESENTATION DES AE VOTEES</b>	<b>B2</b>

AUTORISATION D'ENGAGEMENT (1)		Chapitre(s)	Montant
Numéro	Libellé		
<b>TOTAL</b>			<b>0.00</b>
<b>« AE de dépenses imprévues » (2)</b>		022	0.00
<b>TOTAL GENERAL</b>			<b>0.00</b>

(1) Il s'agit des AE nouvelles qui sont votées lors de la séance d'adoption du budget. Cela concerne des AE relatives à de nouveaux engagements pluriannuels mais également des AE modifiant un stock d'AE existant.

(2) L'assemblée peut voter des AE de « dépenses imprévues ». Leur montant est limité à 2 % des dépenses réelles de la section correspondante. En fin d'exercice, ces AE sont automatiquement annulées si elles n'ont pas été engagées.



<b>II – PRESENTATION GENERALE DU BUDGET</b>	<b>II</b>
<b>EQUILIBRE FINANCIER DU BUDGET – SECTION D'INVESTISSEMENT</b>	<b>C1</b>

**DEPENSES D'INVESTISSEMENT**

Chap.	Libellé	Pour mémoire, budget précédent (1)	Restes à réaliser N-1	Propositions nouvelles (2)	Vote de l'assemblée	TOTAL (= RAR + vote)
018	RSA	0,00	0,00	0,00	0,00	0,00
20	Immobilisations incorporelles (sauf le 204) (y compris opérations) (3)	167 273,77	0,00	70 000,00	70 000,00	70 000,00
204	Subventions d'équipement versées (y compris opérations) (3) (8)	39 000,00	0,00	23 000,00	23 000,00	23 000,00
21	Immobilisations corporelles (y compris opérations) (3)	1 722 002,53	0,00	1 448 079,00	1 448 079,00	1 448 079,00
22	Immobilisations reçues en affectation (y compris opérations) (3) (4)	0,00	0,00	0,00	0,00	0,00
23	Immobilisations en cours (sauf 2324) (y compris opérations) (3)	3 406 268,11	0,00	1 745 725,00	1 745 725,00	1 745 725,00
<b>Total des dépenses d'équipement</b>		<b>5 334 544,41</b>	<b>0,00</b>	<b>3 286 804,00</b>	<b>3 286 804,00</b>	<b>3 286 804,00</b>
10	Dotations, fonds divers et réserves	46 219,32	0,00	0,00	0,00	0,00
13	Subventions d'investissement (3)	0,00	0,00	0,00	0,00	0,00
16	Emprunts et dettes assimilées	1 186 000,00	0,00	800 000,00	800 000,00	800 000,00
18	Cpte de liaison : affectation (BA,régie) (5)	0,00	0,00	0,00	0,00	0,00
26	Participations et créances rattachées	0,00	0,00	0,00	0,00	0,00
27	Autres immobilisations financières (3)	0,00	0,00	0,00	0,00	0,00
<b>Total des dépenses financières</b>		<b>1 232 219,32</b>	<b>0,00</b>	<b>800 000,00</b>	<b>800 000,00</b>	<b>800 000,00</b>
45...	Chapitres d'opérations pour compte de tiers (6)	0,00	0,00	0,00	0,00	0,00
<b>Total des dépenses réelles d'investissement</b>		<b>6 566 763,73</b>	<b>0,00</b>	<b>4 086 804,00</b>	<b>4 086 804,00</b>	<b>4 086 804,00</b>

040	Opérations ordre transf. entre sections (7)	46 000,00		0,00	0,00	0,00
041	Opérations patrimoniales (7)	139 546,00		50 000,00	50 000,00	50 000,00
<b>Total des dépenses d'ordre d'investissement</b>		<b>185 546,00</b>		<b>50 000,00</b>	<b>50 000,00</b>	<b>50 000,00</b>

<b>TOTAL</b>	<b>6 752 309,73</b>	<b>0,00</b>	<b>4 136 804,00</b>	<b>4 136 804,00</b>	<b>4 136 804,00</b>
--------------	---------------------	-------------	---------------------	---------------------	---------------------

+

<b>D 001 SOLDE D'EXECUTION NEGATIF REPORTE OU ANTICIPE</b>	<b>0,00</b>
--	-------------

=

<b>TOTAL DES DEPENSES D'INVESTISSEMENT CUMULEES</b>	<b>4 136 804,00</b>
---	---------------------

(1) Voir état I-B pour la comparaison par rapport au budget précédent.

(2) Proposition formulée par le président pour l'exercice N.

(3) Hors dépenses imputées au chapitre 018.

(4) En dépenses, le chapitre 22 retrace les travaux d'investissement réalisés sur les biens reçus en affectation. En recette, il retrace, le cas échéant, l'annulation de tels travaux effectués sur un exercice antérieur.

(5) A servir uniquement lorsque la collectivité effectue une dotation initiale en espèces au profit d'un service public non personnalisé qu'elle crée.

(6) Seul le total des opérations pour compte de tiers figure sur cet état (voir le détail en IV-B5).

(7) DF 023 = RI 021 ; DI 040 = RF 042 ; RI 040 = DF 042 ; DI 041 = RI 041.

(8) Le chapitre 204 « Subventions d'équipement versées » est un chapitre globalisé regroupant les comptes 204 et 2324.



<b>II – PRESENTATION GENERALE DU BUDGET</b>	<b>II</b>
<b>EQUILIBRE FINANCIER DU BUDGET – SECTION D'INVESTISSEMENT</b>	<b>C1</b>

**RECETTES D'INVESTISSEMENT**

Chap.	Libellé	Pour mémoire, budget précédent (1)	Restes à réaliser N-1	Propositions nouvelles (2)	Vote de l'assemblée	TOTAL (= RAR + vote)
018	RSA	0,00	0,00	0,00	0,00	0,00
13	Subventions d'investissement (reçues) (sauf le 138) (3)	1 118 668,38	0,00	928 086,00	928 086,00	928 086,00
16	Emprunts et dettes assimilées (4)	1 447 301,00	0,00	1 164 204,00	1 164 204,00	1 164 204,00
20	Immobilisations incorporelles (sauf le 204) (3)	0,00	0,00	0,00	0,00	0,00
204	Subventions d'équipement versées (3) (13)	0,00	0,00	0,00	0,00	0,00
21	Immobilisations corporelles (3)	0,00	0,00	0,00	0,00	0,00
22	Immobilisations reçues en affectation (3) (5)	0,00	0,00	0,00	0,00	0,00
23	Immobilisations en cours (sauf 2324) (3)	0,00	0,00	0,00	0,00	0,00
<b>Total des recettes d'équipement</b>		<b>2 565 969,38</b>	<b>0,00</b>	<b>2 092 290,00</b>	<b>2 092 290,00</b>	<b>2 092 290,00</b>
10	Dotations, fonds divers et réserves (sauf 1068)	220 893,77	0,00	285 661,00	285 661,00	285 661,00
1068	Excédents de fonctionnement capitalisés (6)	577 437,20	0,00	0,00	0,00	0,00
138	Autres subventions invest. non transf. (3) (7)	0,00	0,00	0,00	0,00	0,00
16	Emprunts et dettes assimilées	0,00	0,00	0,00	0,00	0,00
18	Cpte de liaison : affectation (BA,régie) (8)	0,00	0,00	0,00	0,00	0,00
26	Participations et créances rattachées	0,00	0,00	0,00	0,00	0,00
27	Autres immobilisations financières (3)	0,00	0,00	0,00	0,00	0,00
024	Produits des cessions d'immobilisations	130 000,00	0,00	850 000,00	850 000,00	850 000,00
<b>Total des recettes financières</b>		<b>928 330,97</b>	<b>0,00</b>	<b>1 135 661,00</b>	<b>1 135 661,00</b>	<b>1 135 661,00</b>
45...	Chapitres d'opérations pour le compte de tiers (9)	0,00	0,00	0,00	0,00	0,00
<b>Total des recettes réelles d'investissement</b>		<b>3 494 300,35</b>	<b>0,00</b>	<b>3 227 951,00</b>	<b>3 227 951,00</b>	<b>3 227 951,00</b>

021	Virement de la section de fonctionnement (10)	1 691 494,44		218 853,00	218 853,00	218 853,00
040	Opérations ordre transf. entre sections (10) (11)	507 000,00		640 000,00	640 000,00	640 000,00
041	Opérations patrimoniales (10)	139 546,00		50 000,00	50 000,00	50 000,00
<b>Total des recettes d'ordre d'investissement</b>		<b>2 338 040,44</b>		<b>908 853,00</b>	<b>908 853,00</b>	<b>908 853,00</b>

<b>TOTAL</b>	<b>5 832 340,79</b>	<b>0,00</b>	<b>4 136 804,00</b>	<b>4 136 804,00</b>	<b>4 136 804,00</b>
--------------	---------------------	-------------	---------------------	---------------------	---------------------

+

<b>R 001 SOLDE D'EXECUTION POSITIF REPORTE OU ANTICIPE</b>	<b>0,00</b>
--	-------------

=

<b>TOTAL DES RECETTES D'INVESTISSEMENT CUMULEES</b>	<b>4 136 804,00</b>
---	---------------------

**Pour information :**

Il s'agit, pour un budget voté en équilibre, des ressources propres correspondant à l'excédent des recettes réelles de fonctionnement sur les dépenses réelles de fonctionnement. Il sert à financer le remboursement du capital de la dette et les nouveaux investissements de la collectivité.

<b>AUTOFINANCEMENT PREVISIONNEL DÉGAGÉ PAR LA SECTION DE FONCTIONNEMENT (12)</b>	<b>858 853,00</b>
--	-------------------

(1) Voir état I-B pour la comparaison par rapport au budget précédent.

(2) Proposition formulée par le président pour l'exercice N.

(3) Hors recettes imputées au chapitre 018.

(4) Sauf 165, 166 et 16449.

(5) En dépenses, le chapitre 22 retrace les travaux d'investissement réalisés sur les biens reçus en affectation. En recette, il retrace, le cas échéant, l'annulation de tels travaux effectués sur un exercice antérieur.

(6) Le compte 1068 n'est pas un chapitre mais un article du chapitre 10.

(7) Le compte 138 n'est pas un chapitre mais une subdivision du chapitre 13.

(8) A servir uniquement lorsque la collectivité effectue une dotation initiale en espèces au profit d'un service public non personnalisé qu'elle crée.

(9) Seul le total des opérations pour compte de tiers figure sur cet état (voir le détail en IV-B5).

(10) DF 023 = RI 021 ; DI 040 = RF 042 ; RI 040 = DF 042 ; DI 041 = RI 041.

(11) Les comptes 15, 29, 39, 49 et 59 peuvent figurer dans le détail du chapitre si la collectivité a opté pour le régime des provisions budgétaires, conformément aux dispositions législatives et réglementaires applicables.

(12) Solde de l'opération DF 023 + DF 042 – RF 042 ou solde de l'opération RI 021 + RI 040 – DI 040.

(13) Le chapitre 204 « Subventions d'équipement versées » est un chapitre globalisé regroupant les comptes 204 et 2324.



<b>II – PRESENTATION GENERALE DU BUDGET</b>	<b>II</b>
<b>EQUILIBRE FINANCIER – SECTION DE FONCTIONNEMENT</b>	<b>C2</b>

**DEPENSES DE FONCTIONNEMENT**

Chap.	Libellé	Pour mémoire, budget précédent (1)	Restes à réaliser N-1	Propositions nouvelles (2)	Vote de l'assemblée	TOTAL (= RAR + vote)
011	Charges à caractère général (3)	5 104 314,15	0,00	4 679 150,00	4 679 150,00	4 679 150,00
012	Charges de personnel et frais assimilés (3)	9 865 400,00	0,00	9 785 000,00	9 785 000,00	9 785 000,00
014	Atténuations de produits	0,00	0,00	0,00	0,00	0,00
016	APA	0,00	0,00	0,00	0,00	0,00
017	RSA / Régularisations de RMI	0,00	0,00	0,00	0,00	0,00
65	Autres charges de gestion courante (sauf 6586) (3)	2 414 902,75	0,00	2 401 537,00	2 401 537,00	2 401 537,00
6586	Frais fonctionnement des groupes d'élus	0,00	0,00	0,00	0,00	0,00
<b>Total des dépenses de gestion courante</b>		<b>17 384 616,90</b>	<b>0,00</b>	<b>16 865 687,00</b>	<b>16 865 687,00</b>	<b>16 865 687,00</b>
66	Charges financières	179 400,00	0,00	238 150,00	238 150,00	238 150,00
67	Charges spécifiques (3)	56 511,00	0,00	30 000,00	30 000,00	30 000,00
68	Dotations aux provisions, dépréciations (semi-budgétaires) (3)	36 442,66		25 000,00	25 000,00	25 000,00
<b>Total des dépenses réelles de fonctionnement</b>		<b>17 656 970,56</b>	<b>0,00</b>	<b>17 158 837,00</b>	<b>17 158 837,00</b>	<b>17 158 837,00</b>

023	Virement à la section d'investissement (4)	1 691 494,44		218 853,00	218 853,00	218 853,00
042	Opérations ordre transf. entre sections (4) (5)	507 000,00		640 000,00	640 000,00	640 000,00
043	Opérations ordre intérieur de la section (4)	0,00		0,00	0,00	0,00
<b>Total des dépenses d'ordre de fonctionnement</b>		<b>2 198 494,44</b>		<b>858 853,00</b>	<b>858 853,00</b>	<b>858 853,00</b>

<b>TOTAL</b>	<b>19 855 465,00</b>	<b>0,00</b>	<b>18 017 690,00</b>	<b>18 017 690,00</b>	<b>18 017 690,00</b>
--------------	----------------------	-------------	----------------------	----------------------	----------------------

+

<b>D 002 RESULTAT REPORTE OU ANTICIPE</b>	<b>0,00</b>
---	-------------

=

<b>TOTAL DES DEPENSES DE FONCTIONNEMENT CUMULEES</b>	<b>18 017 690,00</b>
--	----------------------

(1) Voir état I-B pour la comparaison par rapport au budget précédent.

(2) Proposition formulée par le président pour l'exercice N.

(3) Hors dépenses imputées aux chapitres 016 et 017.

(4) DF 023 = RI 021 ; DI 040 = RF 042 ; RI 040 = DF 042 ; DF 043 = RF 043.

(5) Les comptes 68 peuvent figurer dans le détail du chapitre si la collectivité a opté pour le régime des provisions budgétaires, conformément aux dispositions législatives et réglementaires applicables.

<b>II – PRESENTATION GENERALE DU BUDGET</b>	<b>II</b>
<b>EQUILIBRE FINANCIER – SECTION DE FONCTIONNEMENT</b>	<b>C2</b>

**RECETTES DE FONCTIONNEMENT**

Chap.	Libellé	Pour mémoire, budget précédent (1)	Restes à réaliser N-1	Propositions nouvelles (2)	Vote de l'assemblée	TOTAL (= RAR + vote)
013	Atténuations de charges (3)	160 000,00	0,00	190 000,00	190 000,00	190 000,00
016	APA	0,00	0,00	0,00	0,00	0,00
017	RSA / Régularisations de RMI	0,00	0,00	0,00	0,00	0,00
70	Prod. services, domaine, ventes diverses	900 000,00	0,00	965 200,00	965 200,00	965 200,00
73	Impôts et taxes (sauf le 731)	4 544 298,00	0,00	4 539 159,00	4 539 159,00	4 539 159,00
731	Fiscalité locale	7 618 396,00	0,00	8 333 231,00	8 333 231,00	8 333 231,00
74	Dotations et participations (3)	4 426 771,00	0,00	3 785 100,00	3 785 100,00	3 785 100,00
75	Autres produits de gestion courante (3)	160 000,00	0,00	160 000,00	160 000,00	160 000,00
<b>Total des recettes de gestion courante</b>		<b>17 809 465,00</b>	<b>0,00</b>	<b>17 972 690,00</b>	<b>17 972 690,00</b>	<b>17 972 690,00</b>
76	Produits financiers	0,00	0,00	0,00	0,00	0,00
77	Produits spécifiques (3)	0,00	0,00	45 000,00	45 000,00	45 000,00
78	Reprises amort., dépréciations, prov. (semi-budgétaires) (3)	0,00		0,00	0,00	0,00
<b>Total des recettes réelles de fonctionnement</b>		<b>17 809 465,00</b>	<b>0,00</b>	<b>18 017 690,00</b>	<b>18 017 690,00</b>	<b>18 017 690,00</b>

042	Opérations ordre transf. entre sections (4) (5)	46 000,00		0,00	0,00	0,00
043	Opérations ordre intérieur de la section (4)	0,00		0,00	0,00	0,00
<b>Total des recettes d'ordre de fonctionnement</b>		<b>46 000,00</b>		<b>0,00</b>	<b>0,00</b>	<b>0,00</b>

<b>TOTAL</b>	<b>17 855 465,00</b>	<b>0,00</b>	<b>18 017 690,00</b>	<b>18 017 690,00</b>	<b>18 017 690,00</b>
+					
<b>R 002 RESULTAT REPORTE OU ANTICIPE</b>					<b>0,00</b>
=					
<b>TOTAL DES RECETTES DE FONCTIONNEMENT CUMULEES</b>					<b>18 017 690,00</b>

**Pour information :**

<b>AUTOFINANCEMENT PREVISIONNEL DÉGAGÉ AU PROFIT DE LA SECTION D'INVESTISSEMENT (6)</b>	<b>858 853,00</b>	Il s'agit, pour un budget voté en équilibre, des ressources propres correspondant à l'excédent des recettes réelles de fonctionnement sur les dépenses réelles de fonctionnement. Il sert à financer le remboursement du capital de la dette et les nouveaux investissements de la collectivité.
---	-------------------	--

(1) Voir état I-B pour la comparaison par rapport au budget précédent.

(2) Proposition formulée par le président pour l'exercice N.

(3) Hors recettes imputées aux chapitres 016 et 017.

(4) DF 023 = RI 021 ; DI 040 = RF 042 ; RI 040 = DF 042 ; DF 043 = RF 043

(5) Les comptes 78 peuvent figurer dans le détail du chapitre si la collectivité a opté pour le régime des provisions budgétaires, conformément aux dispositions législatives et réglementaires applicables.

(6) Solde de l'opération DF 023 + DF 042 – RF 042 ou solde de l'opération RI 021 + RI 040 – DI 040.



<b>II – PRESENTATION GENERALE DU BUDGET</b>	<b>II</b>
<b>BALANCE GENERALE – DEPENSES</b>	<b>D1</b>

## DEPENSES D'INVESTISSEMENT (y compris RAR)

INVESTISSEMENT		Opérations réelles (1)	Opérations d'ordre (2)	TOTAL
10	Dotations, fonds divers et réserves	0,00	0,00	0,00
13	Subventions d'investissement (3)	0,00	0,00	0,00
15	Provisions pour risques et charges (4)		0,00	0,00
16	Emprunts et dettes assimilées (sauf 1688 non budgétaire)	800 000,00	0,00	800 000,00
18	Cpte de liaison : affectation (BA,régie)	(7) 0,00		0,00
	Total des opérations d'équipement	1 785 725,00		1 785 725,00
20	Immobilisations incorporelles (sauf 204) (3) (5)	30 000,00	0,00	30 000,00
204	Subventions d'équipement versées (3) (5) (10)	23 000,00	0,00	23 000,00
21	Immobilisations corporelles (3) (5)	1 448 079,00	0,00	1 448 079,00
22	Immobilisations reçues en affectation (3) (5)	(8) 0,00	0,00	0,00
23	Immobilisations en cours (3) (sauf 2324) (5)	0,00	50 000,00	50 000,00
018	RSA	0,00	0,00	0,00
26	Participations et créances rattachées	0,00	0,00	0,00
27	Autres immobilisations financières (3)	0,00	0,00	0,00
28	Amortissement des immobilisations (reprises)		0,00	0,00
29	Dépréciations des immobilisations (4)		0,00	0,00
39	Dépréciation des stocks et en-cours (4)		0,00	0,00
3...	Stocks et en-cours		0,00	0,00
198	Neutralisation des amortissements		0,00	0,00
45	Chapitres d'opérations pour compte de tiers (6)	0,00	0,00	0,00
481	Charges à rép. sur plusieurs exercices		0,00	0,00
49	Dépréciation des comptes de tiers (4)		0,00	0,00
59	Dépréciation des comptes financiers (4)		0,00	0,00
	<b>Dépenses d'investissement – Total</b>	<b>4 086 804,00</b>	<b>50 000,00</b>	<b>4 136 804,00</b>

+

<b>D 001 SOLDE D'EXECUTION NEGATIF REPORTE OU ANTICIPE</b>	<b>0,00</b>
--	-------------

=

<b>TOTAL DES DEPENSES D'INVESTISSEMENT CUMULEES</b>	<b>4 136 804,00</b>
---	---------------------

## DEPENSES DE FONCTIONNEMENT (y compris RAR)

FONCTIONNEMENT		Opérations réelles (1)	Opérations d'ordre (2)	TOTAL
011	Charges à caractère général (9)	4 679 150,00		4 679 150,00
012	Charges de personnel et frais assimilés (9)	9 785 000,00		9 785 000,00
014	Atténuations de produits	0,00		0,00
016	APA	0,00		0,00
017	RSA / Régularisations de RMI	0,00		0,00
60	Achats et variation des stocks		0,00	0,00
65	Autres charges de gestion courante (sauf 6586) (9)	2 401 537,00	0,00	2 401 537,00
6586	Frais fonctionnement des groupes d'élus	0,00		0,00
66	Charges financières	238 150,00	0,00	238 150,00
67	Charges spécifiques (9)	30 000,00	0,00	30 000,00
68	Dot. aux amortissements et provisions (9)	25 000,00	640 000,00	665 000,00
71	Production stockée (ou déstockage)		0,00	0,00
023	Virement à la section d'investissement		218 853,00	218 853,00
	<b>Dépenses de fonctionnement – Total</b>	<b>17 158 837,00</b>	<b>858 853,00</b>	<b>18 017 690,00</b>

+

<b>D 002 RESULTAT REPORTE OU ANTICIPE</b>	<b>0,00</b>
---	-------------

=

<b>TOTAL DES DEPENSES DE FONCTIONNEMENT CUMULEES</b>	<b>18 017 690,00</b>
--	----------------------

(1) Y compris les opérations relatives au rattachement et les opérations d'ordre semi-budgétaires.

(2) Voir la liste des opérations d'ordre de l'instruction budgétaire et comptable M. 57.

(3) Hors dépenses imputées au chapitre 018.

(4) Ces chapitres ne sont à renseigner que si la collectivité applique le régime des provisions budgétaires, conformément aux dispositions législatives et réglementaires applicables.

(5) Hors chapitres opérations.

(6) Seul le total des opérations pour compte de tiers figure sur cet état (voir le détail en IV-B5).



**MAIRIE D'HAUBOURDIN - BUDGET VILLE - BP - 2024**

(7) A utiliser uniquement dans le cas où la collectivité effectuerait une dotation initiale au profit d'un service public doté de la seule autonomie financière.

(8) A utiliser uniquement dans le cas où la collectivité effectuerait des dépenses sur des biens affectés.

(9) Hors dépenses imputées aux chapitres 016 et 017.

(10) Le chapitre 204 « Subventions d'équipement versées » est un chapitre globalisé regroupant les comptes 204 et 2324.

<b>II – PRESENTATION GENERALE DU BUDGET</b>	<b>II</b>
<b>BALANCE GENERALE – RECETTES</b>	<b>D2</b>

**RECETTES D'INVESTISSEMENT (y compris RAR)**

INVESTISSEMENT		Opérations réelles (1)	Opérations d'ordre (2)	TOTAL
10	Dotations, fonds divers et réserves (sauf 1068)	285 661,00	0,00	285 661,00
13	Subventions d'investissement (reçues) (3)	928 086,00	0,00	928 086,00
15	Provisions pour risques et charges (4)		0,00	0,00
16	Emprunts et dettes assimilées (sauf 1688 non budgétaire)	1 164 204,00	0,00	1 164 204,00
18	Cpte de liaison : affectation (BA,régie)	(6) 0,00		0,00
20	Immobilisations incorporelles (sauf le 204) (3)	0,00	0,00	0,00
204	Subventions d'équipement versées (3) (9)	0,00	0,00	0,00
21	Immobilisations corporelles (3)	0,00	0,00	0,00
22	Immobilisations reçues en affectation (3)	(7) 0,00	0,00	0,00
23	Immobilisations en cours(sauf 2324) (3)	0,00	50 000,00	50 000,00
018	RSA	0,00	0,00	0,00
26	Participations et créances rattachées	0,00	0,00	0,00
27	Autres immobilisations financières (3)	0,00	0,00	0,00
28	Amortissement des immobilisations		640 000,00	640 000,00
29	Dépréciations des immobilisations (4)		0,00	0,00
39	Dépréciation des stocks et en-cours (4)		0,00	0,00
3...	Stocks et en-cours		0,00	0,00
45	Chapitres d'opérations pour compte de tiers (5)	0,00	0,00	0,00
481	Charges à rép. sur plusieurs exercices		0,00	0,00
49	Dépréciation des comptes de tiers (4)		0,00	0,00
59	Dépréciation des comptes financiers (4)		0,00	0,00
021	Virement de la section de fonctionnement		218 853,00	218 853,00
024	Produits des cessions d'immobilisations	850 000,00		850 000,00
<b>Recettes d'investissement – Total</b>		<b>3 227 951,00</b>	<b>908 853,00</b>	<b>4 136 804,00</b>

+

R 001 SOLDE D'EXECUTION POSITIF REPORTE OU ANTICIPE	0,00
---	------

+

R 1068 AFFECTATION DU RESULTAT	0,00
--------------------------------	------

=

<b>TOTAL DES RECETTES D'INVESTISSEMENT CUMULEES</b>	<b>4 136 804,00</b>
---	---------------------

**RECETTES DE FONCTIONNEMENT (y compris RAR)**

FONCTIONNEMENT		Opérations réelles (1)	Opérations d'ordre (2)	TOTAL
013	Atténuations de charges (8)	190 000,00		190 000,00
016	APA	0,00		0,00
017	RSA / Régularisations de RMI	0,00		0,00
60	Achats et variation des stocks		0,00	0,00
70	Prod. services, domaine, ventes diverses	965 200,00		965 200,00
71	Production stockée (ou déstockage)		0,00	0,00
72	Production immobilisée		0,00	0,00
73	Impôts et taxes (sauf 731)	4 539 159,00		4 539 159,00
731	Fiscalité locale	8 333 231,00		8 333 231,00
74	Dotations et participations (8)	3 785 100,00		3 785 100,00
75	Autres produits de gestion courante (8)	160 000,00	0,00	160 000,00
76	Produits financiers	0,00	0,00	0,00
77	Produits spécifiques (8)	45 000,00	0,00	45 000,00
78	Reprise sur amortissements et provisions (8)	0,00	0,00	0,00
79	Transferts de charges		0,00	0,00
<b>Recettes de fonctionnement – Total</b>		<b>18 017 690,00</b>	<b>0,00</b>	<b>18 017 690,00</b>

+

R 002 RESULTAT REPORTE OU ANTICIPE	0,00
------------------------------------	------

=

<b>TOTAL DES RECETTES DE FONCTIONNEMENT CUMULEES</b>	<b>18 017 690,00</b>
--	----------------------

- (1) Y compris les opérations relatives au rattachement et les opérations d'ordre semi-budgétaires.
- (2) Voir la liste des opérations d'ordre de l'instruction budgétaire et comptable M. 57.
- (3) Hors recettes imputées au chapitre 018.
- (4) Ces chapitres ne sont à renseigner que si la collectivité applique le régime des provisions budgétaires, conformément aux dispositions législatives et réglementaires applicables.
- (5) Seul le total des opérations pour compte de tiers figure sur cet état (voir le détail en IV-B5).
- (6) A utiliser uniquement dans le cas où la collectivité effectuerait une dotation initiale au profit d'un service public doté de la seule autonomie financière.
- (7) A utiliser uniquement dans le cas où la collectivité effectuerait des dépenses sur des biens affectés.
- (8) Hors recettes imputées aux chapitres 016 et 017.
- (9) Le chapitre 204 « Subventions d'équipement versées » est un chapitre globalisé regroupant les comptes 204 et 2324.



MAIRIE D'HAUBOURDIN - BUDGET VILLE - BP - 2024

<b>III – VOTE DU BUDGET</b>	<b>III</b>
<b>SECTION D'INVESTISSEMENT – VUE D'ENSEMBLE – DEPENSES – AP NOUVELLES ET CREDITS DE L'EXERCICE</b>	<b>A</b>

**DEPENSES**

Chapitre	Pour mémoire, budget précédent (1)	RAR N-1 I	Vote de l'assemblée sur les AP lors de la séance budgétaire (2)	Propositions nouvelles	Vote de l'assemblée II	Pour information, dépenses gérées dans le cadre d'une AP	Pour information, dépenses gérées hors AP	TOTAL (RAR N-1 + Vote) III = I + II
<b>TOTAL</b>	<b>6 752 309,73</b>	<b>0,00</b>	<b>21 578 363,00</b>	<b>4 136 804,00</b>	<b>4 136 804,00</b>	<b>0,00</b>	<b>4 136 804,00</b>	<b>4 136 804,00</b>
018 RSA	0,00	0,00	0,00	0,00	0,00	0,00	0,00	0,00
20 Immobilisations incorporelles (sauf 204)	167 273,77	0,00	0,00	30 000,00	30 000,00	0,00	30 000,00	30 000,00
204 Subventions d'équipement versées (9)	39 000,00	0,00	0,00	23 000,00	23 000,00	0,00	23 000,00	23 000,00
21 Immobilisations corporelles	1 692 078,53	0,00	0,00	1 448 079,00	1 448 079,00	0,00	1 448 079,00	1 448 079,00
22 Immobilisations reçues en affectation	0,00	0,00	0,00	0,00	0,00	0,00	0,00	0,00
23 Immobilisations en cours (sauf 2324)	1 216 268,11	0,00	0,00	0,00	0,00	0,00	0,00	0,00
Total des opérations d'équipement (3)	2 219 924,00	0,00	0,00	1 785 725,00	1 785 725,00	0,00	1 785 725,00	1 785 725,00
<b>Total des dépenses d'équipement</b>	<b>5 334 544,41</b>	<b>0,00</b>	<b>0,00</b>	<b>3 286 804,00</b>	<b>3 286 804,00</b>	<b>0,00</b>	<b>3 286 804,00</b>	<b>3 286 804,00</b>
10 Dotations, fonds divers et réserves	46 219,32	0,00		0,00	0,00		0,00	0,00
13 Subventions d'investissement	0,00	0,00		0,00	0,00		0,00	0,00
16 Emprunts et dettes assimilées (sauf 1688 non budgétaire)	1 186 000,00	0,00		800 000,00	800 000,00		800 000,00	800 000,00
18 Cpte de liaison : affectation (BA,régie)	0,00	0,00		0,00	0,00		0,00	0,00
26 Participations et créances rattachées	0,00	0,00	0,00	0,00	0,00	0,00	0,00	0,00
27 Autres immobilisations financières	0,00	0,00	0,00	0,00	0,00	0,00	0,00	0,00
020 Dépenses imprévues (dans le cadre d'une AP)			0,00					
<b>Total des dépenses financières</b>	<b>1 232 219,32</b>	<b>0,00</b>	<b>0,00</b>	<b>800 000,00</b>	<b>800 000,00</b>	<b>0,00</b>	<b>800 000,00</b>	<b>800 000,00</b>
45 Chapitres d'opérations pour compte de tiers (4)	0,00	0,00	0,00	0,00	0,00	0,00	0,00	0,00
<b>Total des dépenses réelles</b>	<b>6 566 763,73</b>	<b>0,00</b>	<b>21 578 363,00</b>	<b>4 086 804,00</b>	<b>4 086 804,00</b>	<b>0,00</b>	<b>4 086 804,00</b>	<b>4 086 804,00</b>
040 Opérations ordre transf. entre sections (5) (6)	46 000,00			0,00	0,00		0,00	0,00
041 Opérations patrimoniales (7)	139 546,00			50 000,00	50 000,00		50 000,00	50 000,00
<b>Total des dépenses d'ordre</b>	<b>185 546,00</b>			<b>50 000,00</b>	<b>50 000,00</b>		<b>50 000,00</b>	<b>50 000,00</b>

<b>D001 Solde d'exécution négatif reporté ou anticipé (8)</b>	<b>0,00</b>
---	-------------

<b>Total des dépenses d'investissement cumulées</b>	<b>4 136 804,00</b>
---	---------------------

(1) Voir état I-B pour le contenu du budget précédent.

(2) Il s'agit des AP nouvelles qui sont votées lors de la séance d'adoption du budget. Cela concerne les AP relatives à de nouvelles programmations pluriannuelles mais également les AP modifiant un stock d'AP existant.

**MAIRIE D'HAUBOURDIN - BUDGET VILLE - BP - 2024**

(3) Voir l'état III-A2.1 pour le détail des opérations d'équipement.

(4) Voir l'état IV-B5 pour le détail des opérations pour compte de tiers.

(5) Cf. définition du chapitre des opérations d'ordre (DI 040 = RF 042).

(6) Aucune prévision budgétaire ne doit figurer à l'article 192 (cf. chapitre 024 « produit des cessions d'immobilisations »).

(7) Cf. définition du chapitre des opérations d'ordre (DI 041 = RJ 041).

(8) Le solde d'exécution reporté est le résultat constaté de l'exercice précédent qui fait l'objet d'un report et non d'un vote de l'assemblée délibérante. Inscrire en cas de reprise des résultats de l'exercice précédent (après vote du compte administratif ou si reprise anticipée des résultats).

(9) Le chapitre 204 « Subventions d'équipement versées » est un chapitre globalisé regroupant les comptes 204 et 2324.

MAIRIE D'HAUBOURDIN - BUDGET VILLE - BP - 2024

<b>III – VOTE DU BUDGET</b>	<b>III</b>
<b>SECTION D'INVESTISSEMENT – VUE D'ENSEMBLE – RECETTES</b>	<b>A</b>

**RECETTES**

Chapitre		Pour mémoire, budget précédent (1)	RAR N-1	Propositions nouvelles	Vote de l'assemblée	TOTAL (RAR N-1 + Vote)
			I		II	III = I + II
<b>TOTAL</b>		<b>5 254 903,59</b>	<b>0,00</b>	<b>4 136 804,00</b>	<b>4 136 804,00</b>	<b>4 136 804,00</b>
018	RSA	0,00	0,00	0,00	0,00	0,00
13	Subventions d'investissement (hors 138)	1 118 688,38	0,00	928 086,00	928 086,00	928 086,00
16	Emprunts et dettes assimilées (hors 16449, 165, 166 et 1688 non budgétaire)	1 447 301,00	0,00	1 164 204,00	1 164 204,00	1 164 204,00
20	Immobilisations incorporelles (sauf 204)	0,00	0,00	0,00	0,00	0,00
204	Subventions d'équipement versées (9)	0,00	0,00	0,00	0,00	0,00
21	Immobilisations corporelles	0,00	0,00	0,00	0,00	0,00
22	Immobilisations reçues en affectation	0,00	0,00	0,00	0,00	0,00
23	Immobilisations en cours (sauf 2324)	0,00	0,00	0,00	0,00	0,00
<b>Total des recettes d'équipement</b>		<b>2 565 969,38</b>	<b>0,00</b>	<b>2 092 290,00</b>	<b>2 092 290,00</b>	<b>2 092 290,00</b>
10	Dotations, fonds divers et réserves (sauf 1068)	220 893,77	0,00	285 661,00	285 661,00	285 661,00
138	Autres subventions invest, non transf.	0,00	0,00	0,00	0,00	0,00
16	Emprunts et dettes assimilées (16449, 165 et 166)	0,00	0,00	0,00	0,00	0,00
18	Cpte de liaison : affectation (BA,régie)	0,00	0,00	0,00	0,00	0,00
26	Participations et créances rattachées	0,00	0,00	0,00	0,00	0,00
27	Autres immobilisations financières	0,00	0,00	0,00	0,00	0,00
024	Produits des cessions d'immobilisations	130 000,00	0,00	850 000,00	850 000,00	850 000,00
<b>Total des recettes financières</b>		<b>350 893,77</b>	<b>0,00</b>	<b>1 135 661,00</b>	<b>1 135 661,00</b>	<b>1 135 661,00</b>
45	Chapitres d'opérations pour compte de tiers (2)	0,00	0,00	0,00	0,00	0,00
<b>Total des recettes réelles</b>		<b>2 916 863,15</b>	<b>0,00</b>	<b>3 227 951,00</b>	<b>3 227 951,00</b>	<b>3 227 951,00</b>
021	Virement de la section de fonctionnement	1 691 494,44		218 853,00	218 853,00	218 853,00
040	Opérations ordre transf. entre sections (3) (4) (5)	507 000,00		640 000,00	640 000,00	640 000,00
041	Opérations patrimoniales (6)	139 546,00		50 000,00	50 000,00	50 000,00
<b>Total des recettes d'ordre</b>		<b>2 338 040,44</b>		<b>908 853,00</b>	<b>908 853,00</b>	<b>908 853,00</b>

R001 Solde d'exécution positif reporté ou anticipé (7) **0,00**

Affectation au compte 1068 (8) **0,00**

**Total des recettes d'investissement cumulées 4 136 804,00**

(1) Voir état I-B pour le contenu du budget précédent.



**MAIRIE D'HAUBOURDIN - BUDGET VILLE - BP - 2024**

(2) Voir l'état IV-B5 pour le détail des opérations pour compte de tiers.

(3) Cf. définition du chapitre des opérations d'ordre (RI 040 = DF 042).

(4) Les comptes 15, 29, 39, 49 et 59 peuvent figurer dans le détail du chapitre si la collectivité a opté pour le régime des provisions budgétaires, conformément aux dispositions législatives et réglementaires applicables.

(5) Aucune prévision budgétaire ne doit figurer à l'article 192 (cf. chapitre 024 « produit des cessions d'immobilisations »).

(6) Cf. définition du chapitre des opérations d'ordre (DI 041 = RI 041).

(7) Le solde d'exécution reporté est le résultat constaté de l'exercice précédent qui fait l'objet d'un report et non d'un vote de l'assemblée délibérante. Inscrire en cas de reprise des résultats de l'exercice précédent (après vote du compte administratif ou si reprise anticipée des résultats).

(8) Le montant inscrit doit être conforme à la délibération d'affectation du résultat. Ce montant ne fait donc pas l'objet d'un nouveau vote.

(9) Le chapitre 204 « Subventions d'équipement versées » est un chapitre globalisé regroupant les comptes 204 et 2324.

MAIRIE D'HAUBOURDIN - BUDGET VILLE - BP - 2024

III – VOTE DU BUDGET								III
SECTION D'INVESTISSEMENT – DEPENSES – DETAIL PAR ARTICLE								A1
Chap. / art. (1)	Pour mémoire, budget précédent (2)	RAR N-1	Vote de l'assemblée sur les AP lors de la séance budgétaire (3)	Propositions nouvelles	Vote de l'assemblée	Pour information Crédits gérés dans le cadre d'une AP	Pour information Crédits gérés hors AP	TOTAL (RAR N-1 + Vote)
		I			II			III = I + II
<b>TOTAL</b>	<b>6 752 309,73</b>	<b>0,00</b>	<b>21 578 363,00</b>	<b>4 136 804,00</b>	<b>4 136 804,00</b>	<b>0,00</b>	<b>4 136 804,00</b>	<b>4 136 804,00</b>
018	RSA	0,00	0,00	0,00	0,00	0,00	0,00	0,00
20	Immobilisations incorporelles (sauf 204)	167 273,77	0,00	0,00	30 000,00	30 000,00	0,00	30 000,00
2031	Frais d'études	129 629,17	0,00		30 000,00	30 000,00	0,00	30 000,00
2051	Concessions, droits similaires	37 644,60	0,00		0,00	0,00	0,00	0,00
204	Subventions d'équipement versées (9)	39 000,00	0,00	0,00	23 000,00	23 000,00	0,00	23 000,00
20422	Privé : Bâtiments, installations	39 000,00	0,00		23 000,00	23 000,00	0,00	23 000,00
21	Immobilisations corporelles	1 692 078,53	0,00	0,00	1 448 079,00	1 448 079,00	0,00	1 448 079,00
2121	Plantations d'arbres et d'arbustes	0,00	0,00		68 900,00	68 900,00	0,00	68 900,00
2128	Autres agencements et aménagements	40 900,70	0,00		110 000,00	110 000,00	0,00	110 000,00
21311	Bâtiments administratifs	15 315,48	0,00		0,00	0,00	0,00	0,00
21312	Bâtiments scolaires	516 766,52	0,00		191 748,03	191 748,03	0,00	191 748,03
21316	Equipements du cimetière	21 661,20	0,00		25 000,00	25 000,00	0,00	25 000,00
21318	Autres bâtiments publics	448 986,64	0,00		419 984,88	419 984,88	0,00	419 984,88
2152	Installations de voirie	0,00	0,00		130 000,00	130 000,00	0,00	130 000,00
21534	Réseaux d'électrification	33 051,15	0,00		0,00	0,00	0,00	0,00
2158	Autres inst., matériel, outil, techniques	1 104,00	0,00		0,00	0,00	0,00	0,00
21828	Autres matériels de transport	0,00	0,00		90 000,00	90 000,00	0,00	90 000,00
21831	Matériel informatique scolaire	1 497,56	0,00		38 400,00	38 400,00	0,00	38 400,00
21838	Autre matériel informatique	310 694,19	0,00		101 000,00	101 000,00	0,00	101 000,00
21841	Matériel de bureau et mobilier scolaire	189,47	0,00		15 000,00	15 000,00	0,00	15 000,00
21848	Autres matériels de bureau et mobiliers	13 208,26	0,00		23 500,00	23 500,00	0,00	23 500,00
2188	Autres immobilisations corporelles	288 703,36	0,00		234 546,09	234 546,09	0,00	234 546,09
22	Immobilisations reçues en affectation	0,00	0,00	0,00	0,00	0,00	0,00	0,00
23	Immobilisations en cours (sauf 2324)	1 216 268,11	0,00	0,00	0,00	0,00	0,00	0,00
2313	Constructions	1 136 438,11	0,00		0,00	0,00	0,00	0,00
2316	Restaur. des biens histo. et culturels	35 100,00	0,00		0,00	0,00	0,00	0,00
238	Avances commandes immo corporelles	44 730,00	0,00		0,00	0,00	0,00	0,00

MAIRIE D'HAUBOURDIN - BUDGET VILLE - BP - 2024

Chap. / art. (1)		Pour mémoire, budget précédent (2)	RAR N-1 I	Vote de l'assemblée sur les AP lors de la séance budgétaire (3)	Propositions nouvelles	Vote de l'assemblée II	Pour information Crédits gérés dans le cadre d'une AP	Pour information Crédits gérés hors AP	TOTAL (RAR N-1 + Vote) III = I + II
	Total des opérations d'équipement (4)	2 219 924,00	0,00	0,00	1 785 725,00	1 785 725,00	0,00	1 785 725,00	1 785 725,00
<b>Total des dépenses d'équipement</b>		<b>5 334 544,41</b>	<b>0,00</b>	<b>0,00</b>	<b>3 286 804,00</b>	<b>3 286 804,00</b>	<b>0,00</b>	<b>3 286 804,00</b>	<b>3 286 804,00</b>
10	Dotations, fonds divers et réserves	46 219,32	0,00		0,00	0,00		0,00	0,00
1068	Excédents de fonctionnement capitalisés	46 219,32	0,00		0,00	0,00		0,00	0,00
13	Subventions d'investissement	0,00	0,00		0,00	0,00		0,00	0,00
16	Emprunts et dettes assimilées (sauf le 1688 non budgétaire)	1 186 000,00	0,00		800 000,00	800 000,00		800 000,00	800 000,00
1641	Emprunts en euros	1 186 000,00	0,00		800 000,00	800 000,00		800 000,00	800 000,00
18	Cpte de liaison : affectation (BA.régie)	0,00	0,00		0,00	0,00		0,00	0,00
26	Participations et créances rattachées	0,00	0,00	0,00	0,00	0,00	0,00	0,00	0,00
27	Autres immobilisations financières	0,00	0,00	0,00	0,00	0,00	0,00	0,00	0,00
020	Dépenses imprévues (dans le cadre d'une AP)			0,00					
<b>Total des dépenses financières</b>		<b>1 232 219,32</b>	<b>0,00</b>	<b>0,00</b>	<b>800 000,00</b>	<b>800 000,00</b>	<b>0,00</b>	<b>800 000,00</b>	<b>800 000,00</b>
45...	Opérations pour compte de tiers (5)	0,00	0,00	0,00	0,00	0,00	0,00	0,00	0,00
<b>Total des dépenses réelles</b>		<b>6 566 763,73</b>	<b>0,00</b>	<b>21 578 363,00</b>	<b>4 086 804,00</b>	<b>4 086 804,00</b>	<b>0,00</b>	<b>4 086 804,00</b>	<b>4 086 804,00</b>
040	Opérations ordre transf. entre sections (6)	46 000,00			0,00	0,00		0,00	0,00
	Reprise sur autofinancement antérieur	46 000,00			0,00	0,00		0,00	0,00
13911	Subv. transf. Etat et etabl. nationaux	46 000,00			0,00	0,00		0,00	0,00
	Charges transférées (7)	0,00			0,00	0,00		0,00	0,00
041	Opérations patrimoniales (8)	139 546,00			50 000,00	50 000,00		50 000,00	50 000,00
2188	Autres immobilisations corporelles	2 700,00			0,00	0,00		0,00	0,00
2313	Constructions	136 846,00			0,00	0,00		0,00	0,00
238	Avances commandes immo corporelles	0,00			50 000,00	50 000,00		50 000,00	50 000,00
<b>Total des dépenses d'ordre</b>		<b>185 546,00</b>			<b>50 000,00</b>	<b>50 000,00</b>		<b>50 000,00</b>	<b>50 000,00</b>

(1) Détailler les articles conformément au plan de comptes.

(2) Voir état I-B pour le contenu du budget précédent.

(3) Il s'agit des AP nouvelles qui sont votées lors de la séance d'adoption du budget. Cela concerne les AP relatives à de nouvelles programmations pluriannuelles mais également les AP modifiant un stock d'AP existant.



MAIRIE D'HAUBOURDIN - BUDGET VILLE - BP - 2024

- (4) Voir état III-A2.1 pour le détail des opérations d'équipement.
- (5) Il y a autant de ligne que d'opération pour compte de tiers.
- (6) Cf. définition du chapitre des opérations d'ordre (DI 040 = RF 042).
- (7) Aucune prévision budgétaire ne doit figurer à l'article 192 (cf. chapitre 024 « produit des cessions d'immobilisations »).
- (8) Cf. définition du chapitre des opérations d'ordre (DI 041 = RI 041).
- (9) Le chapitre 204 « Subventions d'équipement versées » est un chapitre globalisé regroupant les comptes 204 et 2324.

<b>III – VOTE DU BUDGET</b>	<b>III</b>
<b>SECTION D'INVESTISSEMENT – VUE D'ENSEMBLE DES OPERATIONS D'EQUIPEMENT</b>	<b>A2.1</b>

**Vue d'ensemble des chapitres des opérations d'équipement**

N° Opération	Libellé de l'opération	N° AP (1)	Pour mémoire réalisations cumulées au 01/01/N	RAR N-1	Propositions nouvelles	Vote de l'assemblée	Pour information Crédits gérés dans le cadre d'une AP	Pour information Crédits gérés hors AP
45	TRAVAUX DE MISE EN ACCESSIBILITE		669 118,71	0,00	40 000,00	40 000,00	0,00	40 000,00
46	TRAVAUX ACCOMPAGNEMENT QUARTIER DU PARC		419 536,31	0,00	0,00	0,00	0,00	0,00
47	TRAVAUX DE RENOVATION SALLE LISBONNE		1 106 258,18	0,00	0,00	0,00	0,00	0,00
48			12 353 277,16	0,00	0,00	0,00	0,00	0,00
49	RENOVATION DE L'ECLAIRAGE PUBLIC		1 560 249,99	0,00	1 415 597,00	1 415 597,00	0,00	1 415 597,00
50	TRAVAUX DE RENOVATION EGLISE SAINT MACLOU		0,00	0,00	330 128,00	330 128,00	0,00	330 128,00
<b>TOTAL</b>			<b>15 956 986,40</b>	<b>0,00</b>	<b>1 785 725,00</b>	<b>1 785 725,00</b>	<b>0,00</b>	<b>1 785 725,00</b>

(1) Colonne à renseigner uniquement lorsque l'opération d'équipement est afférente à une AP.



<b>III – VOTE DU BUDGET</b>	<b>III</b>
<b>SECTION D'INVESTISSEMENT – DETAIL DES OPERATIONS D'EQUIPEMENT</b>	<b>A2.2</b>

Cet état ne contient pas d'information.



<b>III – VOTE DU BUDGET</b>	<b>III</b>
<b>SECTION D'INVESTISSEMENT – DETAIL DES OPERATIONS D'EQUIPEMENT</b>	<b>A2.3</b>

(1) CHAPITRE DES OPERATIONS D'EQUIPEMENT N° : 45  
LIBELLE : TRAVAUX DE MISE EN ACCESSIBILITE  
NON COMPRIS DANS UNE AUTORISATION DE PROGRAMME

**DEPENSES**

Chap. / art. (2)	Libellé	Réalisations cumulées au 01/01/N	RAR N-1	Propositions nouvelles	Vote de l'assemblée
<b>DEPENSES</b>		669 118,71	a 0,00	40 000,00	b 40 000,00
20	Immobilisations incorporelles (sauf 204)	69 136,80	0,00	40 000,00	40 000,00
2031	Frais d'études	69 136,80	0,00	40 000,00	40 000,00
204	Subventions d'équipement versées (6)	0,00	0,00	0,00	0,00
21	Immobilisations corporelles	179 125,39	0,00	0,00	0,00
2128	Autres agencements et aménagements	64 206,00	0,00	0,00	0,00
21311	Bâtiments administratifs	12 854,95	0,00	0,00	0,00
21312	Bâtiments scolaires	27 742,80	0,00	0,00	0,00
21316	Equipements du cimetière	13 344,00	0,00	0,00	0,00
21318	Autres bâtiments publics	60 362,04	0,00	0,00	0,00
2138	Autres constructions	615,60	0,00	0,00	0,00
22	Immobilisations reçues en affectation	0,00	0,00	0,00	0,00
23	Immobilisations en cours (sauf 2324)	420 856,52	0,00	0,00	0,00
2313	Constructions	420 856,52	0,00	0,00	0,00

**FINANCEMENT EXTERNE (pour information) (facultatif)**

Chap. / art. (2)	Libellé	Réalisations cumulées affectées à l'opération au 01/01/N	RAR N-1	Propositions nouvelles	Vote de l'assemblée
<b>TOTAL RECETTES AFFECTEES (3)</b>		12 207,75	c 0,00	0,00	d 0,00
13	Subventions d'investissement (reçues) (sauf le 138)	12 207,75	0,00	0,00	0,00
1321	Subv. non transf. Etat, établ. nationaux	12 207,75	0,00	0,00	0,00
16	Emprunts et dettes assimilées (4)	0,00	0,00	0,00	0,00
20	Immobilisations incorporelles (sauf le 204)	0,00	0,00	0,00	0,00
204	Subventions d'équipement versées (6)	0,00	0,00	0,00	0,00
21	Immobilisations corporelles	0,00	0,00	0,00	0,00
22	Immobilisations reçues en affectation	0,00	0,00	0,00	0,00
23	Immobilisations en cours (2324)	0,00	0,00	0,00	0,00

<b>Solde = (c + d) – (a + b) (5)</b>	<b>-40 000,00</b>
--------------------------------------	-------------------

(1) Ouvrir une page par chapitre d'opération.

(2) Détailler les articles utilisés conformément au plan de comptes.

(3) Exceptionnellement, les comptes 20, 204, 21, 22 et 23 sont en recettes réelles en cas de réduction ou d'annulation de mandats donnant lieu à reversement.

(4) Sauf 165, 166 et 16449.

(5) Indiquer le signe algébrique.

(6) Le chapitre 204 « Subventions d'équipement versées » est un chapitre globalisé regroupant les comptes 204 et 2324.

<b>III – VOTE DU BUDGET</b>	<b>III</b>
<b>SECTION D'INVESTISSEMENT – DETAIL DES OPERATIONS D'EQUIPEMENT</b>	<b>A2.3</b>

(1) CHAPITRE DES OPERATIONS D'EQUIPEMENT N° : 46  
LIBELLE : TRAVAUX ACCOMPAGNEMENT QUARTIER DU PARC  
NON COMPRIS DANS UNE AUTORISATION DE PROGRAMME

**DEPENSES**

Chap. / art. (2)	Libellé	Réalisations cumulées au 01/01/N	RAR N-1	Propositions nouvelles	Vote de l'assemblée
<b>DEPENSES</b>		<b>419 536,31</b>	<b>a</b>	<b>0,00</b>	<b>b</b>
20	Immobilisations incorporelles (sauf 204)	11 664,00	0,00	0,00	0,00
2031	Frais d'études	10 800,00	0,00	0,00	0,00
2033	Frais d'insertion	864,00	0,00	0,00	0,00
204	Subventions d'équipement versées (6)	0,00	0,00	0,00	0,00
21	Immobilisations corporelles	57 646,89	0,00	0,00	0,00
2128	Autres agencements et aménagements	49 344,61	0,00	0,00	0,00
2152	Installations de voirie	8 302,28	0,00	0,00	0,00
22	Immobilisations reçues en affectation	0,00	0,00	0,00	0,00
23	Immobilisations en cours(sauf 2324)	350 225,42	0,00	0,00	0,00
2315	Install., matériel et outill. technique	341 109,08	0,00	0,00	0,00
238	Avances commandes immo corporelles	9 116,34	0,00	0,00	0,00

**FINANCEMENT EXTERNE (pour information) (facultatif)**

Chap. / art. (2)	Libellé	Réalisations cumulées affectées à l'opération au 01/01/N	RAR N-1	Propositions nouvelles	Vote de l'assemblée
<b>TOTAL RECETTES AFFECTEES (3)</b>		<b>0,00</b>	<b>c</b>	<b>0,00</b>	<b>d</b>
13	Subventions d'investissement (reçues) (sauf le 138)	0,00	0,00	0,00	0,00
16	Emprunts et dettes assimilées (4)	0,00	0,00	0,00	0,00
20	Immobilisations incorporelles (sauf le 204)	0,00	0,00	0,00	0,00
204	Subventions d'équipement versées (6)	0,00	0,00	0,00	0,00
21	Immobilisations corporelles	0,00	0,00	0,00	0,00
22	Immobilisations reçues en affectation	0,00	0,00	0,00	0,00
23	Immobilisations en cours (2324)	0,00	0,00	0,00	0,00

<b>Solde = (c + d) – (a + b) (5)</b>	<b>0,00</b>
--------------------------------------	-------------

(1) Ouvrir une page par chapitre d'opération.

(2) Détailler les articles utilisés conformément au plan de comptes.

(3) Exceptionnellement, les comptes 20, 204, 21, 22 et 23 sont en recettes réelles en cas de réduction ou d'annulation de mandats donnant lieu à reversement.

(4) Sauf 165, 166 et 16449.

(5) Indiquer le signe algébrique.

(6) Le chapitre 204 « Subventions d'équipement versées » est un chapitre globalisé regroupant les comptes 204 et 2324.



<b>III – VOTE DU BUDGET</b>	<b>III</b>
<b>SECTION D'INVESTISSEMENT – DETAIL DES OPERATIONS D'EQUIPEMENT</b>	<b>A2.3</b>

(1) CHAPITRE DES OPERATIONS D'EQUIPEMENT N° : 47  
LIBELLE : TRAVAUX DE RENOVATION SALLE LISBONNE  
NON COMPRIS DANS UNE AUTORISATION DE PROGRAMME

**DEPENSES**

Chap. / art. (2)	Libellé	Réalisations cumulées au 01/01/N	RAR N-1	Propositions nouvelles	Vote de l'assemblée
<b>DEPENSES</b>		<b>1 106 258,18</b>	<b>a</b>	<b>0,00</b>	<b>b</b>
20	Immobilisations incorporelles (sauf 204)	11 107,93	0,00	0,00	0,00
2031	Frais d'études	9 379,93	0,00	0,00	0,00
2033	Frais d'insertion	1 728,00	0,00	0,00	0,00
204	Subventions d'équipement versées (6)	0,00	0,00	0,00	0,00
21	Immobilisations corporelles	11 420,40	0,00	0,00	0,00
21318	Autres bâtiments publics	7 650,00	0,00	0,00	0,00
2158	Autres inst., matériel, outil, techniques	3 770,40	0,00	0,00	0,00
22	Immobilisations reçues en affectation	0,00	0,00	0,00	0,00
23	Immobilisations en cours (sauf 2324)	1 083 729,85	0,00	0,00	0,00
2313	Constructions	1 066 183,85	0,00	0,00	0,00
238	Avances commandes immo corporelles	17 546,00	0,00	0,00	0,00

**FINANCEMENT EXTERNE (pour information) (facultatif)**

Chap. / art. (2)	Libellé	Réalisations cumulées affectées à l'opération au 01/01/N	RAR N-1	Propositions nouvelles	Vote de l'assemblée
<b>TOTAL RECETTES AFFECTEES (3)</b>		<b>224 597,79</b>	<b>c</b>	<b>0,00</b>	<b>d</b>
13	Subventions d'investissement (reçues) (sauf le 138)	224 597,79	0,00	0,00	0,00
13251	Subv. non transf. GFP de rattachement	224 597,79	0,00	0,00	0,00
16	Emprunts et dettes assimilées (4)	0,00	0,00	0,00	0,00
20	Immobilisations incorporelles (sauf le 204)	0,00	0,00	0,00	0,00
204	Subventions d'équipement versées (6)	0,00	0,00	0,00	0,00
21	Immobilisations corporelles	0,00	0,00	0,00	0,00
22	Immobilisations reçues en affectation	0,00	0,00	0,00	0,00
23	Immobilisations en cours (2324)	0,00	0,00	0,00	0,00

<b>Solde = (c + d) – (a + b) (5)</b>	<b>0,00</b>
--------------------------------------	-------------

(1) Ouvrir une page par chapitre d'opération.

(2) Détailler les articles utilisés conformément au plan de comptes.

(3) Exceptionnellement, les comptes 20, 204, 21, 22 et 23 sont en recettes réelles en cas de réduction ou d'annulation de mandats donnant lieu à reversement.

(4) Sauf 165, 166 et 16449.

(5) Indiquer le signe algébrique.

(6) Le chapitre 204 « Subventions d'équipement versées » est un chapitre globalisé regroupant les comptes 204 et 2324.



<b>III – VOTE DU BUDGET</b>	<b>III</b>
<b>SECTION D'INVESTISSEMENT – DETAIL DES OPERATIONS D'EQUIPEMENT</b>	<b>A2.3</b>

(1) CHAPITRE DES OPERATIONS D'EQUIPEMENT N° : 48  
LIBELLE :  
NON COMPRIS DANS UNE AUTORISATION DE PROGRAMME

**DEPENSES**

Chap. / art. (2)	Libellé	Réalisations cumulées au 01/01/N	RAR N-1	Propositions nouvelles	Vote de l'assemblée
<b>DEPENSES</b>		12 201 823.21	a	0,00	b
			0,00	0,00	0,00
20	Immobilisations incorporelles (sauf 204)	204 827,30	0,00	0,00	0,00
2031	Frais d'études	203 207,30	0,00	0,00	0,00
2033	Frais d'insertion	1 620,00	0,00	0,00	0,00
204	Subventions d'équipement versées (6)	0,00	0,00	0,00	0,00
21	Immobilisations corporelles	281 061.69	0,00	0,00	0,00
2128	Autres agencements et aménagements	55 907,61	0,00	0,00	0,00
21312	Bâtiments scolaires	197 045,38	0,00	0,00	0,00
2188	Autres immobilisations corporelles	28 108.70	0,00	0,00	0,00
22	Immobilisations reçues en affectation	0,00	0,00	0,00	0,00
23	Immobilisations en cours (sauf 2324)	11 715 934.22	0,00	0,00	0,00
2313	Constructions	11 715 934.22	0,00	0,00	0,00

**FINANCEMENT EXTERNE (pour information) (facultatif)**

Chap. / art. (2)	Libellé	Réalisations cumulées affectées à l'opération au 01/01/N	RAR N-1	Propositions nouvelles	Vote de l'assemblée
<b>TOTAL RECETTES AFFECTEES (3)</b>		2 053 786.88	c	0,00	d
			0,00	0,00	0,00
13	Subventions d'investissement (reçues) (sauf le 138)	1 920 200,24	0,00	0,00	0,00
1321	Subv. non transf. Etat, établ. nationaux	246 862,62	0,00	0,00	0,00
1322	Subv. non transf. Régions	468 335,51	0,00	0,00	0,00
13251	Subv. non transf. GFP de rattachement	1 121 314,61	0,00	0,00	0,00
1328	Autres subventions d'équip. non transf.	83 687,50	0,00	0,00	0,00
16	Emprunts et dettes assimilées (4)	133 586.64	0,00	0,00	0,00
16818	Emprunts - Autres prêteurs	133 586.64	0,00	0,00	0,00
20	Immobilisations incorporelles (sauf le 204)	0,00	0,00	0,00	0,00
204	Subventions d'équipement versées (6)	0,00	0,00	0,00	0,00
21	Immobilisations corporelles	0,00	0,00	0,00	0,00
22	Immobilisations reçues en affectation	0,00	0,00	0,00	0,00
23	Immobilisations en cours (2324)	0,00	0,00	0,00	0,00

<b>Solde = (c + d) – (a + b) (5)</b>	<b>0,00</b>
--------------------------------------	-------------

(1) Ouvrir une page par chapitre d'opération.

(2) Détailler les articles utilisés conformément au plan de comptes.

(3) Exceptionnellement, les comptes 20, 204, 21, 22 et 23 sont en recettes réelles en cas de réduction ou d'annulation de mandats donnant lieu à reversement.

(4) Sauf 165, 166 et 16449.

(5) Indiquer le signe algébrique.

(6) Le chapitre 204 « Subventions d'équipement versées » est un chapitre globalisé regroupant les comptes 204 et 2324.

<b>III – VOTE DU BUDGET</b>	<b>III</b>
<b>SECTION D'INVESTISSEMENT – DETAIL DES OPERATIONS D'EQUIPEMENT</b>	<b>A2.3</b>

(1) CHAPITRE DES OPERATIONS D'EQUIPEMENT N° : 49  
LIBELLE : RENOVATION DE L'ECLAIRAGE PUBLIC  
NON COMPRIS DANS UNE AUTORISATION DE PROGRAMME

**DEPENSES**

Chap. / art. (2)	Libellé	Réalisations cumulées au 01/01/N	RAR N-1	Propositions nouvelles	Vote de l'assemblée
<b>DEPENSES</b>		<b>1 560 249,99</b>	<b>a</b>	<b>1 415 597,00</b>	<b>b</b>
20	Immobilisations incorporelles (sauf 204)	0,00	0,00	0,00	0,00
204	Subventions d'équipement versées (6)	0,00	0,00	0,00	0,00
21	Immobilisations corporelles	0,00	0,00	0,00	0,00
22	Immobilisations reçues en affectation	0,00	0,00	0,00	0,00
23	Immobilisations en cours (sauf 2324)	1 560 249,99	0,00	1 415 597,00	1 415 597,00
2315	Install., matériel et outill. technique	1 482 686,42	0,00	1 415 597,00	1 415 597,00
238	Avances commandes immo corporelles	77 563,57	0,00	0,00	0,00

**FINANCEMENT EXTERNE (pour information) (facultatif)**

Chap. / art. (2)	Libellé	Réalisations cumulées affectées à l'opération au 01/01/N	RAR N-1	Propositions nouvelles	Vote de l'assemblée
<b>TOTAL RECETTES AFFECTEES (3)</b>		<b>1 447 301,00</b>	<b>c</b>	<b>0,00</b>	<b>d</b>
13	Subventions d'investissement (reçues) (sauf le 138)	0,00	0,00	0,00	0,00
16	Emprunts et dettes assimilées (4)	1 447 301,00	0,00	0,00	0,00
1678	Autres emprunts et dettes	1 447 301,00	0,00	0,00	0,00
20	Immobilisations incorporelles (sauf le 204)	0,00	0,00	0,00	0,00
204	Subventions d'équipement versées (6)	0,00	0,00	0,00	0,00
21	Immobilisations corporelles	0,00	0,00	0,00	0,00
22	Immobilisations reçues en affectation	0,00	0,00	0,00	0,00
23	Immobilisations en cours (2324)	0,00	0,00	0,00	0,00

<b>Solde = (c + d) – (a + b) (5)</b>	<b>-1 415 597,00</b>
--------------------------------------	----------------------

(1) Ouvrir une page par chapitre d'opération.

(2) Détailler les articles utilisés conformément au plan de comptes.

(3) Exceptionnellement, les comptes 20, 204, 21, 22 et 23 sont en recettes réelles en cas de réduction ou d'annulation de mandats donnant lieu à reversement.

(4) Sauf 165, 166 et 16449.

(5) Indiquer le signe algébrique.

(6) Le chapitre 204 « Subventions d'équipement versées » est un chapitre globalisé regroupant les comptes 204 et 2324.



<b>III – VOTE DU BUDGET</b>	<b>III</b>
<b>SECTION D'INVESTISSEMENT – DETAIL DES OPERATIONS D'EQUIPEMENT</b>	<b>A2.3</b>

(1) CHAPITRE DES OPERATIONS D'EQUIPEMENT N° : 50  
LIBELLE : TRAVAUX DE RENOVATION EGLISE SAINT MACLOU  
NON COMPRIS DANS UNE AUTORISATION DE PROGRAMME

**DEPENSES**

Chap. / art. (2)	Libellé	Réalisations cumulées au 01/01/N	RAR N-1	Propositions nouvelles	Vote de l'assemblée
<b>DEPENSES</b>		0,00	a	330 128,00	b
			0,00		330 128,00
20	Immobilisations incorporelles (sauf 204)	0,00	0,00	0,00	0,00
204	Subventions d'équipement versées (6)	0,00	0,00	0,00	0,00
21	Immobilisations corporelles	0,00	0,00	0,00	0,00
22	Immobilisations reçues en affectation	0,00	0,00	0,00	0,00
23	Immobilisations en cours (sauf 2324)	0,00	0,00	330 128,00	330 128,00
2313	Constructions	0,00	0,00	277 128,00	277 128,00
238	Avances commandes immo corporelles	0,00	0,00	53 000,00	53 000,00

**FINANCEMENT EXTERNE (pour information) (facultatif)**

Chap. / art. (2)	Libellé	Réalisations cumulées affectées à l'opération au 01/01/N	RAR N-1	Propositions nouvelles	Vote de l'assemblée
<b>TOTAL RECETTES AFFECTEES (3)</b>		0,00	c	0,00	d
			0,00		0,00
13	Subventions d'investissement (reçues) (sauf le 138)	0,00	0,00	0,00	0,00
16	Emprunts et dettes assimilées (4)	0,00	0,00	0,00	0,00
20	Immobilisations incorporelles (sauf le 204)	0,00	0,00	0,00	0,00
204	Subventions d'équipement versées (6)	0,00	0,00	0,00	0,00
21	Immobilisations corporelles	0,00	0,00	0,00	0,00
22	Immobilisations reçues en affectation	0,00	0,00	0,00	0,00
23	Immobilisations en cours (2324)	0,00	0,00	0,00	0,00

<b>Solde = (c + d) – (a + b) (5)</b>	<b>-330 128,00</b>
--------------------------------------	--------------------

(1) Ouvrir une page par chapitre d'opération.

(2) Détailler les articles utilisés conformément au plan de comptes.

(3) Exceptionnellement, les comptes 20, 204, 21, 22 et 23 sont en recettes réelles en cas de réduction ou d'annulation de mandats donnant lieu à reversement.

(4) Sauf 165, 166 et 16449.

(5) Indiquer le signe algébrique.

(6) Le chapitre 204 « Subventions d'équipement versées » est un chapitre globalisé regroupant les comptes 204 et 2324.



MAIRIE D'HAUBOURDIN - BUDGET VILLE - BP - 2024

III – VOTE DU BUDGET						III
SECTION D'INVESTISSEMENT – RECETTES – DETAIL PAR ARTICLE						A3
Chap. / art. (1)	Pour mémoire, budget précédent (2)	RAR N-1	Propositions nouvelles	Vote de l'assemblée	TOTAL (RAR N-1 + Vote)	
		I		II	III = I + II	
<b>TOTAL</b>	<b>5 254 903,59</b>	<b>0,00</b>	<b>4 136 804,00</b>	<b>4 136 804,00</b>	<b>4 136 804,00</b>	
018	RSA	0,00	0,00	0,00	0,00	
13	Subventions d'investissement (hors 138)	1 118 668,38	0,00	928 086,00	928 086,00	
1311	Subv. transf. Etat et établ. nationaux	9 426,00	0,00	0,00	0,00	
1318	Autres subventions d'équipement transf.	6 831,36	0,00	0,00	0,00	
1321	Subv. non transf. Etat, établ. nationaux	446 330,93	0,00	453 398,00	453 398,00	
1322	Subv. non transf. Régions	0,00	0,00	0,00	0,00	
13251	Subv. non transf. GFP de rattachement	642 330,09	0,00	474 688,00	474 688,00	
1328	Autres subventions d'équip. non transf.	13 750,00	0,00	0,00	0,00	
16	Emprunts et dettes assimilées (hors 1688 non budgétaire) (3)	1 447 301,00	0,00	1 164 204,00	1 164 204,00	
1641	Emprunts en euros	1 447 301,00	0,00	400 000,00	400 000,00	
1678	Autres emprunts et dettes	0,00	0,00	764 204,00	764 204,00	
16818	Emprunts - Autres prêteurs	0,00	0,00	0,00	0,00	
20	Immobilisations incorporelles (sauf 204) (4)	0,00	0,00	0,00	0,00	
204	Subventions d'équipement versées (4) (10)	0,00	0,00	0,00	0,00	
21	Immobilisations corporelles (4)	0,00	0,00	0,00	0,00	
22	Immobilisations reçues en affectation (4)	0,00	0,00	0,00	0,00	
23	Immobilisations en cours (sauf 2324) (4)	0,00	0,00	0,00	0,00	
<b>Total des recettes d'équipement</b>	<b>2 565 969,38</b>	<b>0,00</b>	<b>2 092 290,00</b>	<b>2 092 290,00</b>	<b>2 092 290,00</b>	
10	Dotations, fonds divers et réserves (sauf 1068)	220 893,77	0,00	285 661,00	285 661,00	
10222	FCTVA	210 000,00	0,00	285 661,00	285 661,00	
10226	Taxe d'aménagement	10 893,77	0,00	0,00	0,00	
138	Autres subventions invest. non transf.	0,00	0,00	0,00	0,00	
16	Emprunts et dettes assimilées (16449, 165 et 166)	0,00	0,00	0,00	0,00	
18	Cpte de liaison : affectation (BA,régie)	0,00	0,00	0,00	0,00	
26	Participations et créances rattachées	0,00	0,00	0,00	0,00	
27	Autres immobilisations financières	0,00	0,00	0,00	0,00	
024	Produits des cessions d'immobilisations	130 000,00	0,00	850 000,00	850 000,00	
<b>Total des recettes financières</b>	<b>350 893,77</b>	<b>0,00</b>	<b>1 135 661,00</b>	<b>1 135 661,00</b>	<b>1 135 661,00</b>	
45	Chapitres d'opérations pour compte de tiers (5)	0,00	0,00	0,00	0,00	
<b>Total des recettes réelles</b>	<b>2 916 863,15</b>	<b>0,00</b>	<b>3 227 951,00</b>	<b>3 227 951,00</b>	<b>3 227 951,00</b>	
021	Virement de la section de fonctionnement	1 691 494,44		218 853,00	218 853,00	
040	Opérations ordre transf. entre sections (6) (7) (8)	507 000,00		640 000,00	640 000,00	
261848	Autres matériels de bureau et mobiliers	507 000,00		0,00	0,00	
26188	Autres immo. corporelles	0,00		640 000,00	640 000,00	
041	Opérations patrimoniales (9)	139 546,00		50 000,00	50 000,00	
2031	Frais d'études	120 200,00		0,00	0,00	

MAIRIE D'HAUBOURDIN - BUDGET VILLE - BP - 2024

Chap. / art. (1)		Pour mémoire, budget précédent (2)	RAR N-1 I	Propositions nouvelles	Vote de l'assemblée II	TOTAL (RAR N-1 + Vote) III = I + II
2033	Frais d'insertion	1 800,00		0,00	0,00	0,00
238	Avances commandes immo corporelles	17 546,00		50 000,00	50 000,00	50 000,00
<b>Total des recettes d'ordre</b>		<b>2 338 040,44</b>		<b>908 853,00</b>	<b>908 853,00</b>	<b>908 853,00</b>

(1) Détailler les articles utilisés conformément au plan de comptes.

(2) Voir état I-B pour le contenu du budget précédent.

(3) Sauf 165, 166 et 16449.

(4) Exceptionnellement, les comptes 20, 204, 21, 22 et 23 sont en recettes réelles en cas de réduction ou d'annulation de mandats donnant lieu à reversement.

(5) Voir l'annexe IV-B5 pour le détail des opérations pour compte de tiers.

(6) Cf. définition du chapitre des opérations d'ordre (RI 040 = DF 042).

(7) Les comptes 15, 29, 39, 49 et 59 peuvent figurer dans le détail du chapitre si la collectivité a opté pour le régime des provisions budgétaires, conformément aux dispositions législatives et réglementaires applicables.

(8) Aucune prévision budgétaire ne doit figurer à l'article 192 (cf. chapitre 024 « produit des cessions d'immobilisations »).

(9) Cf. définition du chapitre des opérations d'ordre (DI 041 = RI 041).

(10) Le chapitre 204 « Subventions d'équipement versées » est un chapitre globalisé regroupant les comptes 204 et 2324.



MAIRIE D'HAUBOURDIN - BUDGET VILLE - BP - 2024

<b>III – VOTE DU BUDGET</b>	<b>III</b>
<b>SECTION DE FONCTIONNEMENT – VUE D'ENSEMBLE – AE NOUVELLES ET CREDITS DE L'EXERCICE</b>	<b>B</b>

**DEPENSES**

Chap.	Libellé	Pour mémoire, budget précédent (1)	RAR N-1 I	Vote de l'assemblée sur les AE lors de la séance budgétaire (2)	Propositions nouvelles	Vote de l'assemblée II	Pour information, dépenses gérées dans le cadre d'une AE	Pour information, dépenses gérées hors AE	TOTAL (RAR N-1 + Vote) III = I + II
<b>TOTAL</b>		<b>19 855 465,00</b>	<b>0,00</b>	<b>0,00</b>	<b>18 017 690,00</b>	<b>18 017 690,00</b>	<b>0,00</b>	<b>18 017 690,00</b>	<b>18 017 690,00</b>
011	Charges à caractère général (3)	5 104 314,15	0,00	0,00	4 679 150,00	4 679 150,00	0,00	4 679 150,00	4 679 150,00
012	Charges de personnel et frais assimilés (3)	9 865 400,00	0,00		9 785 000,00	9 785 000,00		9 785 000,00	9 785 000,00
014	Atténuations de produits	0,00	0,00		0,00	0,00		0,00	0,00
016	APA	0,00	0,00	0,00	0,00	0,00	0,00	0,00	0,00
017	RSA / Régularisations de RMI	0,00	0,00	0,00	0,00	0,00	0,00	0,00	0,00
65	Autres charges de gestion courante (sauf 6586) (3)	2 414 902,75	0,00	0,00	2 401 537,00	2 401 537,00	0,00	2 401 537,00	2 401 537,00
6586	Frais fonctionnement des groupes d'élus	0,00	0,00		0,00	0,00		0,00	0,00
<b>Total des dépenses de gestion des services</b>		<b>17 384 616,90</b>	<b>0,00</b>	<b>0,00</b>	<b>16 865 687,00</b>	<b>16 865 687,00</b>	<b>0,00</b>	<b>16 865 687,00</b>	<b>16 865 687,00</b>
66	Charges financières	179 400,00	0,00		238 150,00	238 150,00		238 150,00	238 150,00
67	Charges spécifiques (3)	56 511,00	0,00		30 000,00	30 000,00		30 000,00	30 000,00
68	Dotations aux provisions, dépréciations (semi-budgétaires) (3)	36 442,66			25 000,00	25 000,00		25 000,00	25 000,00
022	Dépenses imprévues (dans le cadre d'une AE)			0,00					
<b>Total des dépenses financières</b>		<b>272 353,66</b>	<b>0,00</b>	<b>0,00</b>	<b>293 150,00</b>	<b>293 150,00</b>		<b>293 150,00</b>	<b>293 150,00</b>
<b>Total des dépenses réelles</b>		<b>17 656 970,56</b>	<b>0,00</b>	<b>0,00</b>	<b>17 158 837,00</b>	<b>17 158 837,00</b>	<b>0,00</b>	<b>17 158 837,00</b>	<b>17 158 837,00</b>
023	Virement à la section d'investissement	1 691 494,44			218 853,00	218 853,00		218 853,00	218 853,00
042	Opérations ordre transf. entre sections (4)	507 000,00			640 000,00	640 000,00		640 000,00	640 000,00
043	Opérations ordre intérieur de la section	0,00			0,00	0,00		0,00	0,00
<b>Total des dépenses d'ordre</b>		<b>2 198 494,44</b>			<b>858 853,00</b>	<b>858 853,00</b>		<b>858 853,00</b>	<b>858 853,00</b>

D002 Résultat reporté ou anticipé (5) **0,00**

**Total des dépenses de fonctionnement cumulées 18 017 690,00**

(1) Voir état I-B pour le contenu du budget précédent.

(2) Il s'agit des AE nouvelles qui sont votées lors de la séance d'adoption du budget. Cela concerne les AE relatives à de nouveaux engagements pluriannuels mais également les AE modifiant un stock d'AE existant.



**MAIRIE D'HAUBOURDIN - BUDGET VILLE - BP - 2024**

(3) Hors dépenses imputées aux chapitres 016 et 017.

(4) Les comptes 68 peuvent figurer dans le détail du chapitre si la collectivité a opté pour le régime des provisions budgétaires, conformément aux dispositions législatives et réglementaires applicables.

(5) Inscrire en cas de reprise des résultats de l'exercice précédent (après vote du compte administratif) ou si reprise anticipée des résultats.

MAIRIE D'HAUBOURDIN - BUDGET VILLE - BP - 2024

<b>III – VOTE DU BUDGET</b>	<b>III</b>
<b>SECTION DE FONCTIONNEMENT – VUE D'ENSEMBLE</b>	<b>B</b>

**RECETTES**

Chap.	Libellé	Pour mémoire, budget précédent (1)	RAR N-1 I	Propositions nouvelles	Vote de l'assemblée II	Total (RAR N-1 + Vote) III = I + II
<b>TOTAL</b>		<b>17 855 465,00</b>	<b>0,00</b>	<b>18 017 690,00</b>	<b>18 017 690,00</b>	<b>18 017 690,00</b>
013	Atténuations de charges (2)	160 000,00	0,00	190 000,00	190 000,00	190 000,00
016	APA	0,00	0,00	0,00	0,00	0,00
017	RSA / Régularisations de RMI	0,00	0,00	0,00	0,00	0,00
70	Prod. services, domaine, ventes diverses	900 000,00	0,00	965 200,00	965 200,00	965 200,00
73	Impôts et taxes (sauf 731)	4 544 298,00	0,00	4 539 159,00	4 539 159,00	4 539 159,00
731	Fiscalité locale	7 618 396,00	0,00	8 333 231,00	8 333 231,00	8 333 231,00
74	Dotations et participations (2)	4 426 771,00	0,00	3 785 100,00	3 785 100,00	3 785 100,00
75	Autres produits de gestion courante (2)	160 000,00	0,00	160 000,00	160 000,00	160 000,00
<b>Total des recettes de gestion des services</b>		<b>17 809 465,00</b>	<b>0,00</b>	<b>17 972 690,00</b>	<b>17 972 690,00</b>	<b>17 972 690,00</b>
76	Produits financiers	0,00	0,00	0,00	0,00	0,00
77	Produits spécifiques (2)	0,00	0,00	45 000,00	45 000,00	45 000,00
78	Reprises amort., dépréciations, prov. (semi-budgétaires) (2)	0,00		0,00	0,00	0,00
<b>Total des recettes financières</b>		<b>0,00</b>	<b>0,00</b>	<b>45 000,00</b>	<b>45 000,00</b>	<b>45 000,00</b>
<b>Total des recettes réelles</b>		<b>17 809 465,00</b>	<b>0,00</b>	<b>18 017 690,00</b>	<b>18 017 690,00</b>	<b>18 017 690,00</b>
042	Opérations ordre transf. entre sections (3) (4) (5)	46 000,00		0,00	0,00	0,00
043	Opérations ordre intérieur de la section (6)	0,00		0,00	0,00	0,00
<b>Total des recettes d'ordre</b>		<b>46 000,00</b>		<b>0,00</b>	<b>0,00</b>	<b>0,00</b>

**R002 Résultat reporté ou anticipé (7) 0,00**

**Total des recettes de fonctionnement cumulées 18 017 690,00**

(1) Voir état I-B pour le contenu du budget précédent.

(2) Hors recettes imputées aux chapitres 016 et 017.

(3) Cf. définition du chapitre des opérations d'ordre (RF 042 = DI 040).

(4) Les comptes 78 peuvent figurer dans le détail du chapitre si la collectivité a opté pour le régime des provisions budgétaires, conformément aux dispositions législatives et réglementaires applicables.

(5) Aucune provision budgétaire ne doit figurer aux articles 775 et 776 (cf. chapitre 024 « produit des cessions d'immobilisations »).

(6) Chapitre destiné à retracer les opérations particulières telles que les opérations de stocks ou liées à la tenue d'un inventaire permanent simplifié.

(7) Inscrire en cas de reprise des résultats de l'exercice précédent (après vote du compte administratif) ou si reprise anticipée des résultats.



MAIRIE D'HAUBOURDIN - BUDGET VILLE - BP - 2024

III – VOTE DU BUDGET									III
SECTION DE FONCTIONNEMENT – DEPENSES – DETAIL PAR ARTICLE									B1
Chap. / art. (1)	Libellé	Pour mémoire, budget précédent (2)	RAR N-1	Vote de l'assemblée sur les AE lors de la séance budgétaire (3)	Propositions nouvelles	Vote de l'assemblée	Pour information Crédits gérés dans le cadre d'une AE	Pour information Crédits gérés hors AE	TOTAL (RAR N-1 + Vote)  III = I + II
TOTAL		19 855 465,00	0,00	0,00	18 017 690,00	18 017 690,00	0,00	18 017 690,00	18 017 690,00
011	Charges à caractère général (4)	5 104 314,15	0,00	0,00	4 679 150,00	4 679 150,00	0,00	4 679 150,00	4 679 150,00
6042	Achats de prestations de services	432 000,00	0,00		435 100,00	435 100,00	0,00	435 100,00	435 100,00
60611	Eau et assainissement	95 570,00	0,00		87 000,00	87 000,00	0,00	87 000,00	87 000,00
60612	Energie - Electricité	1 075 562,15	0,00		870 000,00	870 000,00	0,00	870 000,00	870 000,00
60621	Combustibles	666 898,00	0,00		510 000,00	510 000,00	0,00	510 000,00	510 000,00
60622	Carburants	92 000,00	0,00		50 000,00	50 000,00	0,00	50 000,00	50 000,00
60623	Alimentation	63 850,00	0,00		56 000,00	56 000,00	0,00	56 000,00	56 000,00
60628	Autres fournitures non stockées	98 900,00	0,00		103 100,00	103 100,00	0,00	103 100,00	103 100,00
60631	Fournitures d'entretien	86 900,00	0,00		98 566,00	98 566,00	0,00	98 566,00	98 566,00
60632	Fournitures de petit équipement	301 794,00	0,00		270 946,00	270 946,00	0,00	270 946,00	270 946,00
60633	Fournitures de voirie	13 000,00	0,00		23 500,00	23 500,00	0,00	23 500,00	23 500,00
60636	Habillement et vêtements de travail	61 156,00	0,00		44 500,00	44 500,00	0,00	44 500,00	44 500,00
6064	Fournitures administratives	35 030,00	0,00		29 800,00	29 800,00	0,00	29 800,00	29 800,00
6065	Livres, disq., cass. (biblio. Médiat.)	16 050,00	0,00		16 050,00	16 050,00	0,00	16 050,00	16 050,00
6067	Fournitures scolaires	60 054,00	0,00		50 992,00	50 992,00	0,00	50 992,00	50 992,00
6068	Autres matières et fournitures	4 000,00	0,00		1 666,00	1 666,00	0,00	1 666,00	1 666,00
611	Contrats de prestations de services	224 800,00	0,00		111 085,00	111 085,00	0,00	111 085,00	111 085,00
6132	Locations immobilières	5 100,00	0,00		1 350,00	1 350,00	0,00	1 350,00	1 350,00
61351	Matériel roulant	21 450,00	0,00		9 750,00	9 750,00	0,00	9 750,00	9 750,00
61358	Autres	20 000,00	0,00		25 300,00	25 300,00	0,00	25 300,00	25 300,00
61521	Entretien terrains	270 600,00	0,00		286 800,00	286 800,00	0,00	286 800,00	286 800,00
615221	Entretien, réparations bâtiments publics	208 400,00	0,00		226 575,00	226 575,00	0,00	226 575,00	226 575,00
615232	Entretien, réparations réseaux	120 000,00	0,00		85 000,00	85 000,00	0,00	85 000,00	85 000,00
61551	Entretien matériel roulant	64 000,00	0,00		41 800,00	41 800,00	0,00	41 800,00	41 800,00
61558	Entretien autres biens mobiliers	220 783,00	0,00		215 000,00	215 000,00	0,00	215 000,00	215 000,00
6156	Maintenance	276 354,00	0,00		293 523,00	293 523,00	0,00	293 523,00	293 523,00
6161	Multirisques	61 400,00	0,00		61 360,00	61 360,00	0,00	61 360,00	61 360,00
6162	Assur. obligatoire dommage-construction	9 000,00	0,00		19 000,00	19 000,00	0,00	19 000,00	19 000,00
617	Etudes et recherches	39 600,00	0,00		17 775,00	17 775,00	0,00	17 775,00	17 775,00
6182	Documentation générale et technique	20 590,00	0,00		18 322,00	18 322,00	0,00	18 322,00	18 322,00
6184	Versements à des organismes de formation	58 115,00	0,00		73 000,00	73 000,00	0,00	73 000,00	73 000,00
6188	Autres frais divers	13 850,00	0,00		153 240,00	153 240,00	0,00	153 240,00	153 240,00



MAIRIE D'HAUBOURDIN - BUDGET VILLE - BP - 2024

Chap. / art. (1)	Libellé	Pour mémoire, budget précédent (2)	RAR N-1	Vote de l'assemblée sur les AE lors de la séance budgétaire (3)	Propositions nouvelles	Vote de l'assemblée	Pour information Crédits gérés dans le cadre d'une AE	Pour information Crédits gérés hors AE	TOTAL (RAR N-1 + Vote) III = I + II
			I			II			
62268	Autres honoraires, conseils	12 000,00	0,00		3 000,00	3 000,00	0,00	3 000,00	3 000,00
6227	Frais d'actes et de contentieux	12 500,00	0,00		10 500,00	10 500,00	0,00	10 500,00	10 500,00
6231	Annonces et insertions	19 800,00	0,00		18 400,00	18 400,00	0,00	18 400,00	18 400,00
6232	Fêtes et cérémonies	88 850,00	0,00		85 200,00	85 200,00	0,00	85 200,00	85 200,00
6234	Réceptions	20 050,00	0,00		92 300,00	92 300,00	0,00	92 300,00	92 300,00
6236	Catalogues et imprimés	17 228,00	0,00		14 400,00	14 400,00	0,00	14 400,00	14 400,00
6247	Transports collectifs	39 150,00	0,00		29 150,00	29 150,00	0,00	29 150,00	29 150,00
6251	Voyages, déplacements et missions	3 530,00	0,00		2 150,00	2 150,00	0,00	2 150,00	2 150,00
6261	Frais d'affranchissement	33 500,00	0,00		31 600,00	31 600,00	0,00	31 600,00	31 600,00
6262	Frais de télécommunications	55 000,00	0,00		40 000,00	40 000,00	0,00	40 000,00	40 000,00
627	Services bancaires et assimilés	1 500,00	0,00		1 500,00	1 500,00	0,00	1 500,00	1 500,00
6281	Concours divers (cotisations)	12 500,00	0,00		12 500,00	12 500,00	0,00	12 500,00	12 500,00
62878	Remb. frais à des tiers	0,00	0,00		200,00	200,00	0,00	200,00	200,00
6288	Autres services extérieurs	20 250,00	0,00		20 500,00	20 500,00	0,00	20 500,00	20 500,00
63512	Taxes foncières	27 400,00	0,00		27 400,00	27 400,00	0,00	27 400,00	27 400,00
63513	Autres impôts locaux	4 250,00	0,00		4 250,00	4 250,00	0,00	4 250,00	4 250,00
012	Charges de personnel et frais assimilés (4) (5)	9 865 400,00	0,00		9 785 000,00	9 785 000,00		9 785 000,00	9 785 000,00
6218	Autre personnel extérieur	17 400,00	0,00		93 996,06	93 996,06		93 996,06	93 996,06
6331	Versement mobilité	103 982,00	0,00		96 363,56	96 363,56		96 363,56	96 363,56
6332	Cotisations versées au F.N.A.L.	26 352,00	0,00		27 453,60	27 453,60		27 453,60	27 453,60
6336	Cotisations CNFPT et CDGFPT	101 501,00	0,00		110 783,65	110 783,65		110 783,65	110 783,65
64111	Rémunération principale titulaires	4 959 764,00	0,00		4 546 501,99	4 546 501,99		4 546 501,99	4 546 501,99
64112	SFT, indemnité de résidence	136 246,00	0,00		152 638,58	152 638,58		152 638,58	152 638,58
64113	NBI	0,00	0,00		69 196,70	69 196,70		69 196,70	69 196,70
64118	Autres indemnités	838 194,00	0,00		864 320,09	864 320,09		864 320,09	864 320,09
64131	Rémunérations	1 077 864,00	0,00		1 103 739,84	1 103 739,84		1 103 739,84	1 103 739,84
64162	Emplois d'avenir	9 956,00	0,00		5 156,57	5 156,57		5 156,57	5 156,57
64168	Autres emplois aidés	75 348,00	0,00		0,00	0,00		0,00	0,00
6417	Rémunérations des apprentis	3 133,00	0,00		11 495,26	11 495,26		11 495,26	11 495,26
6451	Cotisations à l'U.R.S.S.A.F.	1 150 285,00	0,00		1 187 191,85	1 187 191,85		1 187 191,85	1 187 191,85
6453	Cotisations aux caisses de retraites	1 089 383,00	0,00		1 270 720,82	1 270 720,82		1 270 720,82	1 270 720,82
6454	Cotisations aux A.S.S.E.D.I.C.	46 906,00	0,00		42 101,82	42 101,82		42 101,82	42 101,82
6455	Cotisations pour assurance du personnel	122 354,00	0,00		31 260,77	31 260,77		31 260,77	31 260,77
6458	Cots. aux autres organismes sociaux	12 670,00	0,00		13 984,05	13 984,05		13 984,05	13 984,05
6474	Versement aux autres oeuvres sociales	64 062,00	0,00		122 046,89	122 046,89		122 046,89	122 046,89
6475	Médecine du travail, pharmacie	30 000,00	0,00		36 047,90	36 047,90		36 047,90	36 047,90
014	Atténuations de produits	0,00	0,00		0,00	0,00		0,00	0,00

MAIRIE D'HAUBOURDIN - BUDGET VILLE - BP - 2024

Chap. / art. (1)	Libellé	Pour mémoire, budget précédent (2)	RAR N-1  I	Vote de l'assemblée sur les AE lors de la séance budgétaire (3)	Propositions nouvelles	Vote de l'assemblée  II	Pour information Crédits gérés dans le cadre d'une AE	Pour information Crédits gérés hors AE	TOTAL (RAR N-1 + Vote)  III = I + II
016	APA	0,00	0,00	0,00	0,00	0,00	0,00	0,00	0,00
017	RSA / Régularisations de RMI	0,00	0,00	0,00	0,00	0,00	0,00	0,00	0,00
65	Autres charges de gestion courante (sauf le 6586) (4)	2 414 902,75	0,00	0,00	2 401 537,00	2 401 537,00	0,00	2 401 537,00	2 401 537,00
65131	Bourses	13 500,00	0,00		5 275,00	5 275,00	0,00	5 275,00	5 275,00
65188	Autres	0,00	0,00		2 500,00	2 500,00	0,00	2 500,00	2 500,00
65311	Indemnités de fonction	140 000,00	0,00		139 286,36	139 286,36	0,00	139 286,36	139 286,36
65312	Frais de mission et de déplacement	1 500,00	0,00		1 500,00	1 500,00	0,00	1 500,00	1 500,00
65313	Cotisations de retraite	0,00	0,00		14 547,57	14 547,57	0,00	14 547,57	14 547,57
65314	Cotis. sécurité sociale - part patronale	0,00	0,00		12 737,53	12 737,53	0,00	12 737,53	12 737,53
65315	Formation	6 600,00	0,00		6 600,00	6 600,00	0,00	6 600,00	6 600,00
6541	Créances admises en non-valeur	5 950,00	0,00		5 150,00	5 150,00	0,00	5 150,00	5 150,00
6542	Créances éteintes	5 500,00	0,00		4 500,00	4 500,00	0,00	4 500,00	4 500,00
65568	Autres contributions	303 690,00	0,00		304 440,00	304 440,00	0,00	304 440,00	304 440,00
6558	Autres contributions obligatoires	190 000,00	0,00		190 000,00	190 000,00	0,00	190 000,00	190 000,00
657362	Subv. Fonct. BA/régies	1 400 000,00	0,00		0,00	0,00	0,00	0,00	0,00
657363	Subv. fonct. étab. à caract. adm.	0,00	0,00		1 400 000,00	1 400 000,00	0,00	1 400 000,00	1 400 000,00
65742	Subv. de fonctionnement aux entreprises	0,00	0,00		667,00	667,00	0,00	667,00	667,00
65748	Subv.fonct.autres personnes droit privé	167 866,70	0,00		164 333,00	164 333,00	0,00	164 333,00	164 333,00
65811	Droits d'utilisat* - informatique nuage	9 240,00	0,00		17 470,24	17 470,24	0,00	17 470,24	17 470,24
65818	Autres	35 772,21	0,00		32 530,30	32 530,30	0,00	32 530,30	32 530,30
65821	Déficit des budgets annexes administrati	100 000,00	0,00		100 000,00	100 000,00	0,00	100 000,00	100 000,00
65888	Autres	35 283,84	0,00		0,00	0,00	0,00	0,00	0,00
6586	Frais fonctionnement des groupes d'élus	0,00	0,00		0,00	0,00		0,00	0,00
<b>Total des dépenses de gestion des services</b>		<b>17 384 616,90</b>	<b>0,00</b>	<b>0,00</b>	<b>16 865 687,00</b>	<b>16 865 687,00</b>	<b>0,00</b>	<b>16 865 687,00</b>	<b>16 865 687,00</b>
66	Charges financières	179 400,00	0,00		238 150,00	238 150,00		238 150,00	238 150,00
66111	Intérêts réglés à l'échéance	167 000,00	0,00		177 000,00	177 000,00		177 000,00	177 000,00
66112	Intérêts - Rattachement des ICNE	12 400,00	0,00		61 150,00	61 150,00		61 150,00	61 150,00
67	Charges spécifiques (4)	56 511,00	0,00		30 000,00	30 000,00		30 000,00	30 000,00
673	Titres annulés (sur exercices antérieurs)	56 511,00	0,00		30 000,00	30 000,00		30 000,00	30 000,00
68	Dotations aux provisions, dépréciations (semi-budgétaires) (4)	36 442,66			25 000,00	25 000,00		25 000,00	25 000,00
6815	Dot. prov. pour risques fonct. courant	20 000,00			20 000,00	20 000,00		20 000,00	20 000,00
6817	Dot. prov. dépréc. actifs circulants	16 442,66			5 000,00	5 000,00		5 000,00	5 000,00

MAIRIE D'HAUBOURDIN - BUDGET VILLE - BP - 2024

Chap. / art. (1)	Libellé	Pour mémoire, budget précédent (2)	RAR N-1  I	Vote de l'assemblée sur les AE lors de la séance budgétaire (3)	Propositions nouvelles	Vote de l'assemblée  II	Pour information Crédits gérés dans le cadre d'une AE	Pour information Crédits gérés hors AE	TOTAL (RAR N-1 + Vote)  III = I + II
022	Dépenses imprévues (dans le cadre d'une AE)			0,00					
<b>Total des charges financières et spécifiques</b>		<b>272 353,66</b>	<b>0,00</b>	<b>0,00</b>	<b>293 150,00</b>	<b>293 150,00</b>		<b>293 150,00</b>	<b>293 150,00</b>
<b>Total des dépenses réelles</b>		<b>17 656 970,56</b>	<b>0,00</b>	<b>0,00</b>	<b>17 158 837,00</b>	<b>17 158 837,00</b>	<b>0,00</b>	<b>17 158 837,00</b>	<b>17 158 837,00</b>
023	Virement à la section d'investissement	1 691 494,44			218 853,00	218 853,00		218 853,00	218 853,00
042	Opérations ordre transf. entre sections (6) (7) (8)	507 000,00			640 000,00	640 000,00		640 000,00	640 000,00
6811	Dot. amort. immos incorporelles	507 000,00			640 000,00	640 000,00		640 000,00	640 000,00
043	Opérations ordre intérieur de la section (7) (9)	0,00			0,00	0,00		0,00	0,00
<b>Total des dépenses d'ordre</b>		<b>2 198 494,44</b>			<b>858 853,00</b>	<b>858 853,00</b>		<b>858 853,00</b>	<b>858 853,00</b>

Détail du calcul des ICNE au compte 66112 (10)

Montant des ICNE de l'exercice	41 454,86
Montant des ICNE de l'exercice N-1	60 171,06
= Différence ICNE N - ICNE N-1	61 150,00

(1) Détailler les articles utilisés conformément au plan de comptes.

(2) Voir état IB pour le contenu du budget précédent.

(3) Il s'agit des AE nouvelles qui sont votées lors de la séance d'adoption du budget. Cela concerne les AE relatives à de nouveaux engagements pluriannuels mais également les AE modifiant un stock d'AE existant.

(4) Hors dépenses imputées aux chapitres 016 et 017.

(5) Les dépenses de frais de personnel sont exclues des autorisations d'engagement.

(6) Les comptes 68 peuvent figurer dans le détail du chapitre si la collectivité a opté pour le régime des provisions budgétaires, conformément aux dispositions législatives et réglementaires applicables.

(7) Cf. définitions des chapitres des opérations d'ordre (DF 042 = RJ 040) (DF 043 = RF 043).

(8) Aucune provision budgétaire ne doit figurer aux articles 675 et 676 (cf. chapitre 024 « produit des cessions d'immobilisations »).

(9) Chapitre destiné à retracer les opérations particulières telles que les opérations de stocks ou liées à la tenue d'un inventaire permanent.

(10) Si le montant des ICNE de l'exercice est inférieur au montant de l'exercice N-1, le montant du compte 66112 sera négatif.



MAIRIE D'HAUBOURDIN - BUDGET VILLE - BP - 2024

III – VOTE DU BUDGET						III
SECTION DE FONCTIONNEMENT – RECETTES – DETAIL PAR ARTICLE						B2
Chap / art. (1)	Libellé	Pour mémoire, budget précédent (2)	RAR N-1 I	Propositions nouvelles	Vote de l'assemblée II	Total (RAR N-1 + Vote) III = I + II
<b>TOTAL</b>		<b>17 855 465,00</b>	<b>0,00</b>	<b>18 017 690,00</b>	<b>18 017 690,00</b>	<b>18 017 690,00</b>
013	Atténuations de charges (3)	160 000,00	0,00	190 000,00	190 000,00	190 000,00
6419	Remboursements rémunérations personnel	160 000,00	0,00	190 000,00	190 000,00	190 000,00
016	APA	0,00	0,00	0,00	0,00	0,00
017	RSA / Régularisations de RMI	0,00	0,00	0,00	0,00	0,00
70	Prod. services, domaine, ventes diverses	900 000,00	0,00	965 200,00	965 200,00	965 200,00
7018	Autres ventes de produits finis	350,00	0,00	350,00	350,00	350,00
70311	Concessions cimetières (produit net)	34 400,00	0,00	36 000,00	36 000,00	36 000,00
70312	Redevances funéraires	3 350,00	0,00	2 500,00	2 500,00	2 500,00
70323	Red. occupation dom. public	1 200,00	0,00	1 350,00	1 350,00	1 350,00
7062	Redevances services à caractère culturel	32 400,00	0,00	31 000,00	31 000,00	31 000,00
7066	Redevances services à caractère social	18 000,00	0,00	20 000,00	20 000,00	20 000,00
7067	Redev. services périscolaires et enseign	517 600,00	0,00	507 000,00	507 000,00	507 000,00
70841	Mise à dispo personnel CL de rattach.	5 000,00	0,00	13 600,00	13 600,00	13 600,00
70843	Mise à dispo personnel CCAS/CIAS	73 000,00	0,00	120 000,00	120 000,00	120 000,00
70848	Mise à dispo personnel autres organismes	0,00	0,00	146 400,00	146 400,00	146 400,00
70873	Remb. frais par le CCAS/CIAS	76 400,00	0,00	50 000,00	50 000,00	50 000,00
70875	Remb. frais par les communes du GFP	137 000,00	0,00	32 000,00	32 000,00	32 000,00
70878	Remb. frais par des tiers	0,00	0,00	5 000,00	5 000,00	5 000,00
7088	Produits activités annexes (abonnements)	1 300,00	0,00	0,00	0,00	0,00
73	Impôts et taxes (sauf 731)	4 544 298,00	0,00	4 539 159,00	4 539 159,00	4 539 159,00
73211	Attribution de compensation	3 854 854,00	0,00	3 854 854,00	3 854 854,00	3 854 854,00
73212	Dotations de solidarité communautaire	463 080,00	0,00	463 080,00	463 080,00	463 080,00
73221	FNGIR	3 225,00	0,00	3 225,00	3 225,00	3 225,00
732221	Fonds péréquation ress. com. et intercom	223 139,00	0,00	218 000,00	218 000,00	218 000,00
731	Fiscalité locale	7 618 396,00	0,00	8 333 231,00	8 333 231,00	8 333 231,00
73111	Impôts directs locaux	6 840 636,00	0,00	7 565 231,00	7 565 231,00	7 565 231,00
73123	Taxe com add droit mut ou pub foncière	510 000,00	0,00	460 000,00	460 000,00	460 000,00
73141	Taxe sur la conso. finale d'électricité	232 000,00	0,00	270 000,00	270 000,00	270 000,00
73154	Droits de place	11 500,00	0,00	15 000,00	15 000,00	15 000,00
73174	Taxe locale sur la publicité extérieure	23 000,00	0,00	23 000,00	23 000,00	23 000,00
7318	Autres	1 260,00	0,00	0,00	0,00	0,00
74	Dotations et participations (3)	4 426 771,00	0,00	3 785 100,00	3 785 100,00	3 785 100,00
74111	Dotation forfaitaire des communes	973 069,00	0,00	930 000,00	930 000,00	930 000,00
741123	DSU des communes	1 666 127,00	0,00	1 710 000,00	1 710 000,00	1 710 000,00
741127	DNP des communes	209 235,00	0,00	185 000,00	185 000,00	185 000,00
744	FCTVA	40 000,00	0,00	40 000,00	40 000,00	40 000,00

MAIRIE D'HAUBOURDIN - BUDGET VILLE - BP - 2024

Chap / art. (1)	Libellé	Pour mémoire, budget précédent (2)	RAR N-1 I	Propositions nouvelles	Vote de l'assemblée II	Total (RAR N-1 + Vote) III = I + II
7473	Participation départements	39 180,00	0,00	25 000,00	25 000,00	25 000,00
747888	Autres	320 000,00	0,00	290 000,00	290 000,00	290 000,00
74833	Etat-Compens.exonération taxes foncières	569 858,00	0,00	600 000,00	600 000,00	600 000,00
7484	Dotatoin de recensement	2 687,00	0,00	2 600,00	2 600,00	2 600,00
7485	Dotatoin pour les titres sécurisés	1 533,00	0,00	2 500,00	2 500,00	2 500,00
74888	Autres	605 082,00	0,00	0,00	0,00	0,00
75	Autres produits de gestion courante (3)	160 000,00	0,00	160 000,00	160 000,00	160 000,00
752	Revenus des immeubles	112 080,00	0,00	112 080,00	112 080,00	112 080,00
75888	Autres	47 920,00	0,00	47 920,00	47 920,00	47 920,00
<b>Total des recettes de gestion des services</b>		<b>17 809 465,00</b>	<b>0,00</b>	<b>17 972 690,00</b>	<b>17 972 690,00</b>	<b>17 972 690,00</b>
76	Produits financiers	0,00	0,00	0,00	0,00	0,00
77	Produits spécifiques (3)	0,00	0,00	45 000,00	45 000,00	45 000,00
773	Mandats annulés (exercices antérieurs)	0,00	0,00	45 000,00	45 000,00	45 000,00
78	Reprises amort., dépréciations, prov. (semi-budgétaires) (3)	0,00		0,00	0,00	0,00
<b>Total des recettes réelles</b>		<b>17 809 465,00</b>	<b>0,00</b>	<b>18 017 690,00</b>	<b>18 017 690,00</b>	<b>18 017 690,00</b>
042	Opérations ordre transf. entre sections (4) (5) (6)	46 000,00		0,00	0,00	0,00
777	Rec... subv inv transférées cpte résult	46 000,00		0,00	0,00	0,00
043	Opérations ordre intérieur de la section (4) (7)	0,00		0,00	0,00	0,00
<b>Total des recettes d'ordre</b>		<b>46 000,00</b>		<b>0,00</b>	<b>0,00</b>	<b>0,00</b>

Détail du calcul de la taxe départementale de publicité foncière pour les collectivités dites « surfiscalisées » (compte 73121) (8)

Montant brut	0,00
Compensation	0,00
Montant net	0,00

Détail du calcul des ICNE au compte 7622 (9)

Montant des ICNE de l'exercice	0,00
Montant des ICNE de l'exercice N-1	0,00
= Différence ICNE N - ICNE N-1	0,00

(1) Détailler les articles utilisés conformément au plan de comptes.

(2) Voir état I-B pour le contenu du budget précédent.

(3) Hors recettes imputées aux chapitres 016 et 017.

(4) Cf. définitions du chapitre des opérations d'ordre (RF 042 = DI 040) (RF 043 = DF 043).

(5) Aucune prévision budgétaire ne doit figurer aux articles 775 et 776 (cf. chapitre 024 « produit des cessions d'immobilisations »).

(6) Les comptes 78 peuvent figurer dans le détail du chapitre si la collectivité a opté pour le régime des provisions budgétaires, conformément aux dispositions législatives et réglementaires applicables.

(7) Ce chapitre est destiné à retracer les opérations particulières telles que les opérations de stocks ou liées à la tenue d'un inventaire permanent simplifié.

(8) Destiné à retracer le prélevement de la part non départementale de la taxe.

(9) Si le montant des ICNE de l'exercice est inférieur au montant de l'exercice N-1, le montant du compte 7622 sera négatif.







MAIRIE D'HAUBOURDIN - BUDGET VILLE - BP - 2024

IV – ANNEXES									IV
A – PRESENTATION CROISEE – SECTION D'INVESTISSEMENT – VUE D'ENSEMBLE									A1
Chapitre nature	Libellé	01 Opérations non ventilables	0 Services généraux (hors 01 et Gestion des fonds européens)	0-5 Gestion des fonds européens	1 Sécurité	2 Enseign., formation prof., apprentissage	3 Cult., vie soc., jeun., sports, loisirs	4 Santé et action sociale (hors RSA)	4-4 RSA
<b>DEPENSES</b>		<b>825 000,00</b>	<b>621 422,13</b>	<b>0,00</b>	<b>183 000,00</b>	<b>255 148,03</b>	<b>459 336,84</b>	<b>0,00</b>	<b>0,00</b>
10	Dotations, fonds divers et réserves	0,00	0,00	0,00	0,00	0,00	0,00	0,00	0,00
13	Subventions d'investissement	0,00	0,00	0,00	0,00	0,00	0,00	0,00	0,00
16	Emprunts et dettes assimilées	800 000,00	0,00	0,00	0,00	0,00	0,00	0,00	0,00
18	Cpte de liaison : affectation (BA,régie)	0,00	0,00	0,00	0,00	0,00	0,00	0,00	0,00
20	Immobilisations incorporelles (sauf 204)	0,00	70 000,00	0,00	0,00	0,00	0,00	0,00	0,00
204	Subventions d'équipement versées	0,00	0,00	0,00	0,00	0,00	0,00	0,00	0,00
21	Immobilisations corporelles	25 000,00	551 422,13	0,00	183 000,00	255 148,03	129 208,84	0,00	0,00
22	Immobilisations reçues en affectation	0,00	0,00	0,00	0,00	0,00	0,00	0,00	0,00
23	Immobilisations en cours (sauf 2324)	0,00	0,00	0,00	0,00	0,00	330 128,00	0,00	0,00
26	Participations et créances rattachées	0,00	0,00	0,00	0,00	0,00	0,00	0,00	0,00
27	Autres immobilisations financières	0,00	0,00	0,00	0,00	0,00	0,00	0,00	0,00
45	Opérations pour compte de tiers	0,00	0,00	0,00	0,00	0,00	0,00	0,00	0,00
<b>RECETTES</b>		<b>1 535 661,00</b>	<b>101 852,00</b>	<b>0,00</b>	<b>0,00</b>	<b>0,00</b>	<b>200 000,00</b>	<b>0,00</b>	<b>0,00</b>
024	Produits des cessions d'immobilisations	850 000,00	0,00	0,00	0,00	0,00	0,00	0,00	0,00
10	Dotations, fonds divers et réserves	285 661,00	0,00	0,00	0,00	0,00	0,00	0,00	0,00
13	Subventions d'investissement	0,00	101 852,00	0,00	0,00	0,00	200 000,00	0,00	0,00
16	Emprunts et dettes assimilées	400 000,00	0,00	0,00	0,00	0,00	0,00	0,00	0,00
18	Cpte de liaison : affectation (BA,régie)	0,00	0,00	0,00	0,00	0,00	0,00	0,00	0,00
20	Immobilisations incorporelles (sauf 204)	0,00	0,00	0,00	0,00	0,00	0,00	0,00	0,00
204	Subventions d'équipement versées	0,00	0,00	0,00	0,00	0,00	0,00	0,00	0,00
21	Immobilisations corporelles	0,00	0,00	0,00	0,00	0,00	0,00	0,00	0,00
22	Immobilisations reçues en affectation	0,00	0,00	0,00	0,00	0,00	0,00	0,00	0,00
23	Immobilisations en cours (sauf 2324)	0,00	0,00	0,00	0,00	0,00	0,00	0,00	0,00
26	Participations et créances rattachées	0,00	0,00	0,00	0,00	0,00	0,00	0,00	0,00
27	Autres immobilisations financières	0,00	0,00	0,00	0,00	0,00	0,00	0,00	0,00
45	Opérations pour compte de tiers	0,00	0,00	0,00	0,00	0,00	0,00	0,00	0,00

MAIRIE D'HAUBOURDIN - BUDGET VILLE - BP - 2024

<b>IV – ANNEXES</b>	<b>IV</b>
<b>A – PRESENTATION CROISEE – SECTION D'INVESTISSEMENT – VUE D'ENSEMBLE (suite)</b>	<b>A1</b>

Chapitre nature	Libellé	5 Aménagement des territoires et habitat	6 Action économique	7 Environnement	8 Transports	9 Fonction en réserve	TOTAL
	<b>DEPENSES</b>	<b>1 689 897,00</b>	<b>3 000,00</b>	<b>50 000,00</b>	<b>0,00</b>		<b>4 086 804,00</b>
10	Dotations, fonds divers et réserves	0,00	0,00	0,00	0,00		0,00
13	Subventions d'investissement	0,00	0,00	0,00	0,00		0,00
16	Emprunts et dettes assimilées	0,00	0,00	0,00	0,00		800 000,00
18	Cpte de liaison : affectation (BA,régie)	0,00	0,00	0,00	0,00		0,00
20	Immobilisations incorporelles (sauf 204)	0,00	0,00	0,00	0,00		70 000,00
204	Subventions d'équipement versées	20 000,00	3 000,00	0,00	0,00		23 000,00
21	Immobilisations corporelles	254 300,00	0,00	50 000,00	0,00		1 448 079,00
22	Immobilisations reçues en affectation	0,00	0,00	0,00	0,00		0,00
23	Immobilisations en cours (sauf 2324)	1 415 597,00	0,00	0,00	0,00		1 745 725,00
26	Participations et créances rattachées	0,00	0,00	0,00	0,00		0,00
27	Autres immobilisations financières	0,00	0,00	0,00	0,00		0,00
45	Opérations pour compte de tiers	0,00	0,00	0,00	0,00		0,00
	<b>RECETTES</b>	<b>1 390 438,00</b>	<b>0,00</b>	<b>0,00</b>	<b>0,00</b>		<b>3 227 951,00</b>
024	Produits des cessions d'immobilisations	0,00	0,00	0,00	0,00		850 000,00
10	Dotations, fonds divers et réserves	0,00	0,00	0,00	0,00		285 661,00
13	Subventions d'investissement	626 234,00	0,00	0,00	0,00		928 086,00
16	Emprunts et dettes assimilées	764 204,00	0,00	0,00	0,00		1 164 204,00
18	Cpte de liaison : affectation (BA,régie)	0,00	0,00	0,00	0,00		0,00
20	Immobilisations incorporelles (sauf 204)	0,00	0,00	0,00	0,00		0,00
204	Subventions d'équipement versées	0,00	0,00	0,00	0,00		0,00
21	Immobilisations corporelles	0,00	0,00	0,00	0,00		0,00
22	Immobilisations reçues en affectation	0,00	0,00	0,00	0,00		0,00
23	Immobilisations en cours (sauf 2324)	0,00	0,00	0,00	0,00		0,00
26	Participations et créances rattachées	0,00	0,00	0,00	0,00		0,00
27	Autres immobilisations financières	0,00	0,00	0,00	0,00		0,00

MAIRIE D'HAUBOURDIN - BUDGET VILLE - BP - 2024

Chapitre nature	Libellé	5 Aménagement des territoires et habitat	6 Action économique	7 Environnement	8 Transports	9 Fonction en réserve	TOTAL
45	Opérations pour compte de tiers	0,00	0,00	0,00	0,00		0,00



MAIRIE D'HAUBOURDIN - BUDGET VILLE - BP - 2024

<b>IV – ANNEXES</b>	<b>IV</b>
<b>A – PRESENTATION CROISEE – SECTION D'INVESTISSEMENT – PRESENTATION DETAILLEE</b>	<b>A1.01</b>

**01 – OPERATIONS NON VENTILABLES**

Article / compte nature (1)	Libellé	01 Opérations non ventilables	
<b>DEPENSES</b>			<b>825 000,00</b>
164	Emprunts auprès des états financiers		800 000,00
213	Constructions		25 000,00
<b>RECETTES</b>			<b>1 535 661,00</b>
024	Produits des cessions d'immobilisations		850 000,00
102	Dotations et fonds d'investissement		285 661,00
164	Emprunts auprès des états financiers		400 000,00

(1) Détailler les comptes à trois chiffres.

<b>IV – ANNEXES</b>	<b>IV</b>
<b>A – PRESENTATION CROISEE – SECTION D'INVESTISSEMENT – PRESENTATION DETAILLEE</b>	<b>A1.900</b>

**FONCTION 0 – Services généraux**

Article / compte nature (1)	Libellé	02 Administration générale							
		020 Admin. générale de la collectivité	021 Personnel non ventilé	022 Information, communication, publicité	023 Fêtes et cérémonies	024 Aide aux associations	025 Cimetières et pompes funèbres	026 Administration générale de l'Etat	028 Autres moyens généraux
	<b>DEPENSES</b>	<b>365 482,13</b>	<b>0,00</b>	<b>112 990,00</b>	<b>5 000,00</b>	<b>112 950,00</b>	<b>25 000,00</b>	<b>0,00</b>	<b>0,00</b>
203	Frais d'études, recherche, développement	70 000,00	0,00	0,00	0,00	0,00	0,00	0,00	0,00
213	Constructions	139 000,00	0,00	0,00	0,00	107 000,00	25 000,00	0,00	0,00
218	Autres immobilisations corporelles	156 482,13	0,00	112 990,00	5 000,00	5 950,00	0,00	0,00	0,00
	<b>RECETTES</b>	<b>101 852,00</b>	<b>0,00</b>	<b>0,00</b>	<b>0,00</b>	<b>0,00</b>	<b>0,00</b>	<b>0,00</b>	<b>0,00</b>
132	Subv inv rattachées aux actifs non amort	101 852,00	0,00	0,00	0,00	0,00	0,00	0,00	0,00

(1) Détailler les comptes à trois chiffres.

<b>IV – ANNEXES</b>	<b>IV</b>
<b>A – PRESENTATION CROISEE – SECTION D'INVESTISSEMENT – PRESENTATION DETAILLEE</b>	<b>A1.900</b>

FONCTION 0 – Services généraux (suite 1)

Article / compte nature (1)	Libelle	03						
		Conseils						
		031 Assemblée délibérante	032 Conseil éco.,social région./Conseil dév.	033 Conseil cult., éduc., env.	034 Conseil éco. soc. environ. culture.éduc.		035 Conseil de territoire	038 Autres instances
			0341 Section éco., sociale et environnement.	0342 Section culture, éducation et sports				
	<b>DEPENSES</b>	<b>0,00</b>	<b>0,00</b>	<b>0,00</b>	<b>0,00</b>	<b>0,00</b>	<b>0,00</b>	<b>0,00</b>
203	Frais d'études, recherche, développement	0,00	0,00	0,00	0,00	0,00	0,00	0,00
213	Constructions	0,00	0,00	0,00	0,00	0,00	0,00	0,00
218	Autres immobilisations corporelles	0,00	0,00	0,00	0,00	0,00	0,00	0,00
	<b>RECETTES</b>	<b>0,00</b>	<b>0,00</b>	<b>0,00</b>	<b>0,00</b>	<b>0,00</b>	<b>0,00</b>	<b>0,00</b>
132	Subv inv rattachés aux actifs non amort.	0,00	0,00	0,00	0,00	0,00	0,00	0,00

(1) Détailler les comptes à trois chiffres.



<b>IV – ANNEXES</b>	<b>IV</b>
<b>A – PRESENTATION CROISEE – SECTION D'INVESTISSEMENT – PRESENTATION DETAILLEE</b>	<b>A1.900</b>

FONCTION 0 – Services généraux (suite 2)

Article / compte nature (1)	Libellé	04 Coop.décenr.act* interrég.eur.intern.					TOTAL DU CHAPITRE
		041	042	043	044	048	
		Action relevant de la subvention globale	Actions interrégionales	Actions européennes	Aide publique au développement	Autres actions	
	<b>DEPENSES</b>	<b>0,00</b>	<b>0,00</b>	<b>0,00</b>	<b>0,00</b>	<b>0,00</b>	<b>621 422,13</b>
203	Frais d'études, recherche, développement	0,00	0,00	0,00	0,00	0,00	70 000,00
213	Constructions	0,00	0,00	0,00	0,00	0,00	271 000,00
218	Autres immobilisations corporelles	0,00	0,00	0,00	0,00	0,00	280 422,13
	<b>RECETTES</b>	<b>0,00</b>	<b>0,00</b>	<b>0,00</b>	<b>0,00</b>	<b>0,00</b>	<b>101 852,00</b>
132	Subv inv rattachées aux actifs non amort	0,00	0,00	0,00	0,00	0,00	101 852,00

(1) Détailler les comptes à trois chiffres.

<b>IV – ANNEXES</b>	<b>IV</b>
A – PRESENTATION CROISEE – SECTION D'INVESTISSEMENT – PRESENTATION DETAILLEE	A1.900-5

FONCTION 0-5 – Gestion des fonds européens

Article / compte nature (1)	Libellé	051 FSE	052 FEDER	058 Autres		TOTAL DU CHAPITRE
				0580 FEADER	0581 FEAMP	
	DEPENSES	0,00	0,00	0,00	0,00	0,00
	RECETTES	0,00	0,00	0,00	0,00	0,00

(1) Détailler les comptes à trois chiffres.

<b>IV – ANNEXES</b>	<b>IV</b>
<b>A – PRESENTATION CROISEE – SECTION D'INVESTISSEMENT – PRESENTATION DETAILLEE</b>	<b>A1.901</b>

FONCTION 1 – Sécurité

Article / compte nature (1)	Libellé	10 Services communs	11 Police, sécurité, justice	12 Incendie et secours	13 Hygiène et salubrité publique	18 Autres interv. protect. personnes, biens	TOTAL DU CHAPITRE
<b>DEPENSES</b>		<b>0,00</b>	<b>183 000,00</b>	<b>0,00</b>	<b>0,00</b>	<b>0,00</b>	<b>183 000,00</b>
213	Constructions	0,00	12 000,00	0,00	0,00	0,00	12 000,00
215	Installat <sup>1</sup> , matériel, outillage techniq.	0,00	130 000,00	0,00	0,00	0,00	130 000,00
218	Autres immobilisations corporelles	0,00	41 000,00	0,00	0,00	0,00	41 000,00
<b>RECETTES</b>		<b>0,00</b>	<b>0,00</b>	<b>0,00</b>	<b>0,00</b>	<b>0,00</b>	<b>0,00</b>

(1) Détailler les comptes à trois chiffres.



<b>IV – ANNEXES</b>	<b>IV</b>
<b>A – PRESENTATION CROISEE – SECTION D'INVESTISSEMENT – PRESENTATION DETAILLEE</b>	<b>A1.902</b>

**FONCTION 2 – Enseignement, formation professionnelle et apprentissage**

Article / compte nature (1)	Libellé	20	21			22			23	24
		Services communs	Enseignement du premier degré			Enseignement du second degré				
		201	211	212	213	221	222	223		
		Services communs	Ecoles maternelles	Ecoles primaires	Classes regroupées	Collèges	Lycées publics	Lycées privés		
	<b>DEPENSES</b>	<b>53 400,00</b>	<b>96 000,00</b>	<b>95 748,03</b>	<b>0,00</b>	<b>0,00</b>	<b>0,00</b>	<b>0,00</b>	<b>0,00</b>	<b>0,00</b>
213	Constructions	0,00	96 000,00	95 748,03	0,00	0,00	0,00	0,00	0,00	0,00
218	Autres immobilisations corporelles	53 400,00	0,00	0,00	0,00	0,00	0,00	0,00	0,00	0,00
	<b>RECETTES</b>	<b>0,00</b>	<b>0,00</b>	<b>0,00</b>	<b>0,00</b>	<b>0,00</b>	<b>0,00</b>	<b>0,00</b>	<b>0,00</b>	<b>0,00</b>

(1) Détailler les comptes à trois chiffres.

<b>IV – ANNEXES</b>	<b>IV</b>
<b>A – PRESENTATION CROISEE – SECTION D'INVESTISSEMENT – PRESENTATION DETAILLEE</b>	<b>A1.902</b>

FONCTION 2 – Enseignement, formation professionnelle et apprentissage (suite 1)

Article / compte nature (1)	Libellé	25 Formation professionnelle												
		251 Insertion sociale et professionnelle	252 Formation professionnalisante personnes	253 Formation certifiante des personnes	254 Formation des actifs occupés	255 Rémunération des stagiaires	256 CNFPT Formation des actifs occupés					257 CNFPT et CDG missions spécifiques		258 Autres
							2561 Missions statutaires et réglementaires	2562 Développement des compétences	2563 Évolution et transition professionnelle	2564 Organisation des activités pédagogiques	2565 Autres	2571 Concours	2572 Missions administratives	
	<b>DEPENSES</b>	10 000,00	0,00	0,00	0,00	0,00	0,00	0,00	0,00	0,00	0,00	0,00	0,00	0,00
213	Constructions	0,00	0,00	0,00	0,00	0,00	0,00	0,00	0,00	0,00	0,00	0,00	0,00	0,00
218	Autres immobilisations corporelles	10 000,00	0,00	0,00	0,00	0,00	0,00	0,00	0,00	0,00	0,00	0,00	0,00	0,00
	<b>RECETTES</b>	0,00	0,00	0,00	0,00	0,00	0,00	0,00	0,00	0,00	0,00	0,00	0,00	0,00

(1) Détailler les comptes à trois chiffres.

<b>IV – ANNEXES</b>	<b>IV</b>
<b>A – PRESENTATION CROISEE – SECTION D'INVESTISSEMENT – PRESENTATION DETAILLEE</b>	<b>A1.902</b>

FONCTION 2 – Enseignement, formation professionnelle et apprentissage (suite 2)

Article / compte nature (1)	Libellé	26 Apprentissage	27 Formation sanitaire et sociale	28 Autres services périscolaires et annexes					29 Sécurité	TOTAL DU CHAPITRE
				281	282	283	284	288		
				Hébergement et restauration scolaires	Sport scolaire	Médecine scolaire	Classes de découverte	Autre service annexe de l'enseignement		
<b>DEPENSES</b>		0,00	0,00	0,00	0,00	0,00	0,00	0,00	0,00	255 148,03
213	Constructions	0,00	0,00	0,00	0,00	0,00	0,00	0,00	0,00	191 748,03
218	Autres immobilisations corporelles	0,00	0,00	0,00	0,00	0,00	0,00	0,00	0,00	63 400,00
<b>RECETTES</b>		0,00	0,00	0,00	0,00	0,00	0,00	0,00	0,00	0,00

(1) Détailler les comptes à trois chiffres.



<b>IV – ANNEXES</b>	<b>IV</b>
<b>A – PRESENTATION CROISEE – SECTION D'INVESTISSEMENT – PRESENTATION DETAILLEE</b>	<b>A1.903</b>

FONCTION 3 – Culture, vie sociale, jeunesse, sports et loisirs

Article / compte nature (1)	Libellé	30 Services communs	31 Culture							
			311 Activités artist., actions et manif. cult.	312 Patrimoine	313 Bibliothèques, médiathèques	314 Musées	315 Services d'archives	316 Théâtres et spectacles vivants	317 Cinémas et autres salles de spectacles	318 Archéologie préventive
	<b>DEPENSES</b>	<b>0,00</b>	<b>10 250,00</b>	<b>330 128,00</b>	<b>3 050,00</b>	<b>0,00</b>	<b>0,00</b>	<b>0,00</b>	<b>12 080,00</b>	<b>0,00</b>
213	Constructions	0,00	0,00	0,00	0,00	0,00	0,00	0,00	0,00	0,00
218	Autres immobilisations corporelles	0,00	10 250,00	0,00	3 050,00	0,00	0,00	0,00	12 080,00	0,00
231	Immobilisations corporelles en cours	0,00	0,00	277 128,00	0,00	0,00	0,00	0,00	0,00	0,00
238	Avances commandes immo corporelles	0,00	0,00	53 000,00	0,00	0,00	0,00	0,00	0,00	0,00
	<b>RECETTES</b>	<b>0,00</b>	<b>0,00</b>	<b>200 000,00</b>	<b>0,00</b>	<b>0,00</b>	<b>0,00</b>	<b>0,00</b>	<b>0,00</b>	<b>0,00</b>
132	Subv. inv. rattachées aux actifs non amort.	0,00	0,00	200 000,00	0,00	0,00	0,00	0,00	0,00	0,00

(1) Détailler les comptes à trois chiffres.

<b>IV – ANNEXES</b>	<b>IV</b>
<b>A – PRESENTATION CROISEE – SECTION D'INVESTISSEMENT – PRESENTATION DETAILLEE</b>	<b>A1.903</b>

FONCTION 3 – Culture, vie sociale, jeunesse, sports et loisirs (suite 1)

Article / compte nature (1)	Libellé	32					
		Sports (autres que scolaires)					
		321 Salles de sport, gymnases	322 Stades	323 Piscines	324 Centres de formation sportifs	325 Autres équipements sportifs ou loisirs	326 Manifestations sportives
<b>DEPENSES</b>		<b>87 828,84</b>	<b>0,00</b>	<b>0,00</b>	<b>0,00</b>	<b>0,00</b>	<b>0,00</b>
213	Constructions	75 984,88	0,00	0,00	0,00	0,00	0,00
218	Autres immobilisations corporelles	11 843,96	0,00	0,00	0,00	0,00	0,00
231	Immobilisations corporelles en cours	0,00	0,00	0,00	0,00	0,00	0,00
238	Avances commandes immo corporelles	0,00	0,00	0,00	0,00	0,00	0,00
<b>RECETTES</b>		<b>0,00</b>	<b>0,00</b>	<b>0,00</b>	<b>0,00</b>	<b>0,00</b>	<b>0,00</b>
132	Subv inv rattachées aux actifs non amort	0,00	0,00	0,00	0,00	0,00	0,00

(1) Détailler les comptes à trois chiffres.

<b>IV – ANNEXES</b>	<b>IV</b>
<b>A – PRESENTATION CROISEE – SECTION D'INVESTISSEMENT – PRESENTATION DETAILLEE</b>	<b>A1.903</b>

FONCTION 3 – Culture, vie sociale, jeunesse, sports et loisirs (suite 2)

Article / compte nature (1)	Libellé	33 Jeunesse (action socio-éduc.) et loisirs			34 Vie sociale et citoyenne		39 Sécurité	TOTAL DU CHAPITRE
		331	332	338	341	348		
		Centres de loisirs	Colonies de vacances	Autres activités pour les jeunes	Egalité entre les femmes et les hommes	Autres		
<b>DEPENSES</b>		<b>0,00</b>	<b>0,00</b>	<b>16 000,00</b>	<b>0,00</b>	<b>0,00</b>	<b>0,00</b>	<b>459 336,84</b>
213	Constructions	0,00	0,00	11 000,00	0,00	0,00	0,00	86 984,88
218	Autres immobilisations corporelles	0,00	0,00	5 000,00	0,00	0,00	0,00	42 223,96
231	Immobilisations corporelles en cours	0,00	0,00	0,00	0,00	0,00	0,00	277 128,00
238	Avances commandées immo corporelles	0,00	0,00	0,00	0,00	0,00	0,00	53 000,00
<b>RECETTES</b>		<b>0,00</b>	<b>0,00</b>	<b>0,00</b>	<b>0,00</b>	<b>0,00</b>	<b>0,00</b>	<b>200 000,00</b>
132	Subv iny rattachées aux actifs non amort	0,00	0,00	0,00	0,00	0,00	0,00	200 000,00

(1) Détailler les comptes à trois chiffres.



<b>IV – ANNEXES</b>	<b>IV</b>
A – PRESENTATION CROISEE – SECTION D'INVESTISSEMENT – PRESENTATION DETAILLEE	A1.904

FONCTION 4 – Santé et action sociale (hors RSA)

Article / compte nature (1)	Libellé	41 Santé					
		410 Services communs	411 PMI et planification familiale	412 Prévention et éducation pour la santé	413 Sécurité alimentaire	414 Dispensaires et autres éts sanitaires	418 Autres actions
DEPENSES		0,00	0,00	0,00	0,00	0,00	0,00
RECETTES		0,00	0,00	0,00	0,00	0,00	0,00

(1) Détailler les comptes à trois chiffres.

<b>IV – ANNEXES</b>	<b>IV</b>
<b>A – PRESENTATION CROISEE – SECTION D'INVESTISSEMENT – PRESENTATION DETAILLEE</b>	<b>A1.904</b>

FONCTION 4 – Santé et action sociale (hors RSA) (suite 1)

Article / compte nature (1)	Libellé	42							
		420 Services communs	421 Action sociale Famille et enfance				422 Petite enfance		
			4211 Actions en faveur de la maternité	4212 Aides à la famille	4213 Aides sociales à l'enfance	4214 Adolescence	4221 Crèches et garderies	4222 Multi accueil	4228 Autres actions pour la petite enfance
	DEPENSES	0,00	0,00	0,00	0,00	0,00	0,00	0,00	0,00
	RECETTES	0,00	0,00	0,00	0,00	0,00	0,00	0,00	0,00

(1) Détailler les comptes à trois chiffres.

<b>IV – ANNEXES</b>	<b>IV</b>
<b>A – PRESENTATION CROISEE – SECTION D'INVESTISSEMENT – PRESENTATION DETAILLEE</b>	<b>A1.904</b>

FONCTION 4 – Santé et action sociale (hors RSA) (suite 2)

Article / compte nature (1)	Libellé	42 Action sociale					TOTAL DU CHAPITRE	
		423 Personnes âgées			424 Personnes en difficulté	425 Personnes handicapées		428 Autres interventions sociales
		4231 Forfait autonomie	4232 Autres actions de prévention	4238 Autres actions pour les personnes âgées				
	DEPENSES	0,00	0,00	0,00	0,00	0,00	0,00	
	RECETTES	0,00	0,00	0,00	0,00	0,00	0,00	

(1) Détailler les comptes à trois chiffres.



<b>IV – ANNEXES</b>	<b>IV</b>
<b>A – PRESENTATION CROISEE – SECTION D'INVESTISSEMENT – PRESENTATION DETAILLEE</b>	<b>A1.904-4</b>

FONCTION 4-4 – RSA

Article / compte nature (1)	Libellé	441 Insertion sociale	442 Santé	443 Logement	444 Insertion professionnelle	445 Evaluation des dépenses engagées	446 Dépenses de structure	447 RSA allocations	448 Autres dépenses au titre du RSA	TOTAL DU CHAPITRE
	DEPENSES	0,00	0,00	0,00	0,00	0,00	0,00	0,00	0,00	0,00
	RECETTES	0,00	0,00	0,00	0,00	0,00	0,00	0,00	0,00	0,00

(1) Détailler les comptes à trois chiffres.

<b>IV – ANNEXES</b>	<b>IV</b>
<b>A – PRESENTATION CROISEE – SECTION D'INVESTISSEMENT – PRESENTATION DETAILLEE</b>	<b>A1.905</b>

**FONCTION 5 – Aménagement des territoires et habitat**

Article / compte nature (1)	Libellé	50		51					
		Services communs		Aménagement et services urbains					
		501 Services communs	510 Services communs	511 Espaces verts urbains	512 Eclairage public	513 Art public	514 Electrification	515 Opérations d'aménagement	518 Autres actions d'aménagement urbain
<b>DEPENSES</b>		<b>0,00</b>	<b>20 000,00</b>	<b>204 300,00</b>	<b>1 415 597,00</b>	<b>0,00</b>	<b>0,00</b>	<b>0,00</b>	<b>50 000,00</b>
204	Subventions d'équipement versées	0,00	20 000,00	0,00	0,00	0,00	0,00	0,00	0,00
212	Agencements et aménagements de terrains	0,00	0,00	178 900,00	0,00	0,00	0,00	0,00	0,00
213	Constructions	0,00	0,00	0,00	0,00	0,00	0,00	0,00	50 000,00
218	Autres immobilisations corporelles	0,00	0,00	25 400,00	0,00	0,00	0,00	0,00	0,00
231	Immobilisations corporelles en cours	0,00	0,00	0,00	1 415 597,00	0,00	0,00	0,00	0,00
<b>RECETTES</b>		<b>0,00</b>	<b>0,00</b>	<b>0,00</b>	<b>1 390 438,00</b>	<b>0,00</b>	<b>0,00</b>	<b>0,00</b>	<b>0,00</b>
132	Subv inv rattachées aux actifs non amort	0,00	0,00	0,00	626 234,00	0,00	0,00	0,00	0,00
167	Emprunts dettes conditions particulières	0,00	0,00	0,00	764 204,00	0,00	0,00	0,00	0,00

(1) Détailler les comptes à trois chiffres.

<b>IV – ANNEXES</b>	<b>IV</b>
<b>A – PRESENTATION CROISEE – SECTION D'INVESTISSEMENT – PRESENTATION DETAILLEE</b>	<b>A1.905</b>

FONCTION 5 – Aménagement des territoires et habitat (suite 1)

Article / compte nature (1)	Libellé	52	53	54	55				
		Politique de la ville	Agglomérations et villes moyennes	Espace rural et autres espaces de dév.	Habitat (Logement)				
					551 Parc privé de la collectivité	552 Aide au secteur locatif	553 Aide à l'accession à la propriété	554 Aire d'accueil des gens du voyage	555 Logement social
	<b>DÉPENSES</b>	<b>0,00</b>	<b>0,00</b>	<b>0,00</b>	<b>0,00</b>	<b>0,00</b>	<b>0,00</b>	<b>0,00</b>	<b>0,00</b>
204	Subventions d'équipement versées	0,00	0,00	0,00	0,00	0,00	0,00	0,00	0,00
212	Agencements et aménagements de terrains	0,00	0,00	0,00	0,00	0,00	0,00	0,00	0,00
213	Constructions	0,00	0,00	0,00	0,00	0,00	0,00	0,00	0,00
218	Autres immobilisations corporelles	0,00	0,00	0,00	0,00	0,00	0,00	0,00	0,00
231	Immobilisations corporelles en cours	0,00	0,00	0,00	0,00	0,00	0,00	0,00	0,00
	<b>RECETTES</b>	<b>0,00</b>	<b>0,00</b>	<b>0,00</b>	<b>0,00</b>	<b>0,00</b>	<b>0,00</b>	<b>0,00</b>	<b>0,00</b>
132	Subv inv rattachées aux actifs non amort	0,00	0,00	0,00	0,00	0,00	0,00	0,00	0,00
167	Emprunts dettes conditions particulières	0,00	0,00	0,00	0,00	0,00	0,00	0,00	0,00

(1) Détailler les comptes à trois chiffres.



<b>IV – ANNEXES</b>	<b>IV</b>
<b>A – PRESENTATION CROISEE – SECTION D'INVESTISSEMENT – PRESENTATION DETAILLEE</b>	<b>A1.905</b>

**FONCTION 5 – Aménagement des territoires et habitat (suite 2)**

Article / compte nature (1)	Libellé	56 Actions en faveur du littoral	57 Techno. de l'information et de la comm.	58 Autres actions		59 Sécurité	TOTAL DU CHAPITRE
				581 Réserves Foncières	588 Autres actions d'aménagement		
<b>DEPENSES</b>		<b>0,00</b>	<b>0,00</b>	<b>0,00</b>	<b>0,00</b>	<b>0,00</b>	<b>1 689 897,00</b>
204	Subventions d'équipement versées	0,00	0,00	0,00	0,00	0,00	20 000,00
212	Agencements et aménagements de terrains	0,00	0,00	0,00	0,00	0,00	178 900,00
213	Constructions	0,00	0,00	0,00	0,00	0,00	50 000,00
218	Autres immobilisations corporelles	0,00	0,00	0,00	0,00	0,00	25 400,00
231	Immobilisations corporelles en cours	0,00	0,00	0,00	0,00	0,00	1 415 597,00
<b>RECETTES</b>		<b>0,00</b>	<b>0,00</b>	<b>0,00</b>	<b>0,00</b>	<b>0,00</b>	<b>1 390 438,00</b>
132	Subv inv rattachées aux actifs non amort	0,00	0,00	0,00	0,00	0,00	626 234,00
167	Emprunts dotés conditions particulières	0,00	0,00	0,00	0,00	0,00	764 204,00

(1) Détailler les comptes à trois chiffres.

<b>IV – ANNEXES</b>	<b>IV</b>
<b>A – PRESENTATION CROISEE – SECTION D'INVESTISSEMENT – PRESENTATION DETAILLEE</b>	<b>A1.906</b>

**FONCTION 6 – Action économique**

Article / compte nature (1)	Libellé	60 Services communs	61 Interventions économiques transversales	62 Structure d'animation et de dév. éco.	63 Actions sectorielles			
					631 Agriculture, pêche et agro-alimentaire		632 Industrie, commerce et artisanat	633 Développement touristique
					6311 Laboratoire	6312 Autres		
	<b>DEPENSES</b>	3 000,00	0,00	0,00	0,00	0,00	0,00	0,00
204	Subventions d'équipement versées	3 000,00	0,00	0,00	0,00	0,00	0,00	0,00
	<b>RECETTES</b>	0,00	0,00	0,00	0,00	0,00	0,00	0,00

(1) Détailler les comptes à trois chiffres.



<b>IV – ANNEXES</b>	<b>IV</b>
<b>A – PRESENTATION CROISEE – SECTION D'INVESTISSEMENT – PRESENTATION DETAILLEE</b>	<b>A1.906</b>

FONCTION 6 – Action économique (suite)

Article / compte nature (1)	Libellé	64 Rayonnement, attractivité du territoire	65 Insertion éco. et éco.sociale, solidaire	66 Maintien et dév. des services publics	67 Recherche et innovation	68 Autres actions	TOTAL DU CHAPITRE
	<b>DEPENSES</b>	0,00	0,00	0,00	0,00	0,00	3 000,00
204	Subventions d'équipement versées	0,00	0,00	0,00	0,00	0,00	3 000,00
	<b>RECETTES</b>	0,00	0,00	0,00	0,00	0,00	0,00

(1) Détailler les comptes à trois chiffres.



<b>IV – ANNEXES</b>	<b>IV</b>
<b>A – PRESENTATION CROISEE – SECTION D'INVESTISSEMENT – PRESENTATION DETAILLEE</b>	<b>A1.907</b>

FONCTION 7 – Environnement

Article / compte nature (1)	Libellé	70 Services communs	71 Actions transversales	72 Actions déchets et propreté urbaine					
				720 Services communs collecte et propreté	721 Collecte et traitement des déchets			722 Propreté urbaine	
					7211 Actions prévention et sensibilisation	7212 Collecte des déchets	7213 Tri, valorisation, traitement déchets	7221 Actions prévention et sensibilisation	7222 Action propreté urbaine et nettoyement
	<b>DÉPENSES</b>	0,00	0,00	0,00	0,00	0,00	0,00	0,00	0,00
218	Autres immobilisations corporelles	0,00	0,00	0,00	0,00	0,00	0,00	0,00	0,00
	<b>RECETTES</b>	0,00	0,00	0,00	0,00	0,00	0,00	0,00	0,00

(1) Détailler les comptes à trois chiffres.

<b>IV – ANNEXES</b>	<b>IV</b>
<b>A – PRESENTATION CROISEE – SECTION D'INVESTISSEMENT – PRESENTATION DETAILLEE</b>	<b>A1.907</b>

FONCTION 7 – Environnement (suite 1)

Article / compte nature (1)	Libellé	73 Actions en matière de gestion des eaux					74 Politique de l'air
		731	732	733	734	735	
		Politique de l'eau	Eau potable	Assainissement	Eaux pluviales	Lutte contre les inondations	
	<b>DEPENSES</b>	0,00	0,00	0,00	0,00	0,00	0,00
218	Autres immobilisations corporelles	0,00	0,00	0,00	0,00	0,00	0,00
	<b>RECETTES</b>	0,00	0,00	0,00	0,00	0,00	0,00

(1) Détailler les comptes à trois chiffres.

<b>IV – ANNEXES</b>	<b>IV</b>
<b>A – PRESENTATION CROISEE – SECTION D'INVESTISSEMENT – PRESENTATION DETAILLEE</b>	<b>A1.907</b>

FONCTION 7 – Environnement (suite 2)

Article / compte nature (1)	Libellé	75 Politique de l'énergie					76	77	78	TOTAL DU CHAPITRE
		751 Réseaux de chaleur et de froid	752 Energie photovoltaïque	753 Energie éolienne	754 Energie hydraulique	758 Autres actions	Préserv. patrim. naturel, risques techno.	Environnement infrastructures transports	Autres actions	
	<b>DEPENSES</b>	0,00	0,00	0,00	0,00	0,00	0,00	0,00	0,00	50 000,00
218	Autres immobilisations corporelles	0,00	0,00	0,00	0,00	0,00	0,00	0,00	0,00	50 000,00
	<b>RECETTES</b>	0,00	0,00	0,00	0,00	0,00	0,00	0,00	0,00	0,00

(1) Détailler les comptes à trois chiffres.



<b>IV – ANNEXES</b>	<b>IV</b>
<b>A – PRESENTATION CROISEE – SECTION D'INVESTISSEMENT – PRESENTATION DETAILLEE</b>	<b>A1.908</b>

FONCTION 8 – Transports

Article / compte nature (1)	Libellé	80 Services communs	81 Transports scolaires	82 Transports publics de voyageurs						
				820	821	822	823	824	825	828
				Services communs	Transport sur route	Transport ferroviaire	Transport fluvial	Transport maritime	Transport aérien	Autres transports
	<b>DEPENSES</b>	0,00	0,00	0,00	0,00	0,00	0,00	0,00	0,00	0,00
	<b>RECETTES</b>	0,00	0,00	0,00	0,00	0,00	0,00	0,00	0,00	0,00

(1) Détailler les comptes à trois chiffres.

<b>IV – ANNEXES</b>	<b>IV</b>
<b>A – PRESENTATION CROISEE – SECTION D'INVESTISSEMENT – PRESENTATION DETAILLEE</b>	<b>A1.908</b>

FONCTION 8 – Transports (suite 1)

Article / compte nature (1)	Libellé	83 Transports de marchandises						
		830	831	832	833	834	835	838
		Services communs	Fret routier	Fret ferroviaire	Fret fluvial	Fret maritime	Fret aérien	Autres transports
DEPENSES		0,00	0,00	0,00	0,00	0,00	0,00	0,00
RECETTES		0,00	0,00	0,00	0,00	0,00	0,00	0,00

(1) Détailler les comptes à trois chiffres.



<b>IV – ANNEXES</b>	<b>IV</b>
<b>A – PRESENTATION CROISEE – SECTION D'INVESTISSEMENT – PRESENTATION DETAILLEE</b>	<b>A1.908</b>

FONCTION 8 – Transports (suite 2)

Article / compte nature (1)	Libellé	84 Voirie							
		841 Voirie nationale	842 Voirie régionale	843 Voirie départementale	844 Voirie métropolitaine	845 Voirie communale	846 Viabilité hivernale et aléas climatiques	847 Equipements de voirie	849 Sécurité routière
	DEPENSES	0,00	0,00	0,00	0,00	0,00	0,00	0,00	0,00
	RECETTES	0,00	0,00	0,00	0,00	0,00	0,00	0,00	0,00

(1) Détailler les comptes à trois chiffres.



<b>IV – ANNEXES</b>	<b>IV</b>
<b>A – PRESENTATION CROISEE – SECTION D'INVESTISSEMENT – PRESENTATION DETAILLEE</b>	<b>A1.908</b>

FONCTION 8 – Transports (suite 3)

Article / compte nature (1)	Libellé	85 Infrastructures					86	87	89	TOTAL DU CHAPITRE
		851 Gares, autres infrastructures routières	852 Gares et autres infrastructures ferrov.	853 Haltes, autres infrastructures fluviales	854 Ports, autres infrastructures portuaires	855 Aéroports et autres infrastructures	Liaisons multimodales	Circulations douces	Sécurité	
DEPENSES		0,00	0,00	0,00	0,00	0,00	0,00	0,00	0,00	0,00
RECETTES		0,00	0,00	0,00	0,00	0,00	0,00	0,00	0,00	0,00

(1) Détailler les comptes à trois chiffres.

MAIRIE D'HAUBOURDIN - BUDGET VILLE - BP - 2024

IV – ANNEXES									IV
A – PRESENTATION CROISEE – SECTION DE FONCTIONNEMENT – VUE D'ENSEMBLE									A2
Chapitre nature	Libellé	01 Opérations non ventilables	0 Services généraux (hors 01 et Gestion des fonds européens)	0-5 Gestion des fonds européens	1 Sécurité	2 Enseign., formation prof., apprentissage	3 Cult., vie soc., jeun., sports, loisirs	4 Santé et action sociale (hors APA et RSA / Régularisation de RMI)	4-3 APA
	<b>DEPENSES</b>	<b>335 800,00</b>	<b>6 550 770,26</b>	<b>0,00</b>	<b>745 538,13</b>	<b>3 496 993,99</b>	<b>2 456 900,75</b>	<b>1 694 771,82</b>	<b>0,00</b>
011	Charges à caractère général	1 500,00	3 189 482,31	0,00	92 688,14	310 581,19	356 881,57	43 060,00	0,00
012	Charges de personnel et frais assimilés	0,00	3 112 508,95	0,00	644 049,99	2 964 312,80	1 648 136,16	251 061,82	0,00
014	Atténuations de produits	0,00	0,00	0,00	0,00	0,00	0,00	0,00	0,00
65	Autres charges de gestion courante	41 150,00	248 779,00	0,00	8 800,00	192 100,00	451 883,00	1 400 650,00	0,00
6586	Frais fonctionnement des groupes d'élus	0,00	0,00	0,00	0,00	0,00	0,00	0,00	0,00
66	Charges financières	238 150,00	0,00	0,00	0,00	0,00	0,00	0,00	0,00
67	Charges spécifiques	30 000,00	0,00	0,00	0,00	0,00	0,00	0,00	0,00
68	Dotations aux provisions, dépréciations	25 000,00	0,00	0,00	0,00	0,00	0,00	0,00	0,00
	<b>RECETTES</b>	<b>16 324 590,00</b>	<b>400 850,00</b>	<b>0,00</b>	<b>9 680,00</b>	<b>722 400,00</b>	<b>184 400,00</b>	<b>277 700,00</b>	<b>0,00</b>
013	Atténuations de charges	0,00	190 000,00	0,00	0,00	0,00	0,00	0,00	0,00
70	Prod. services, domaine, ventes diverses	0,00	52 450,00	0,00	0,00	532 400,00	72 000,00	275 000,00	0,00
73	Impôts et taxes	4 539 159,00	0,00	0,00	0,00	0,00	0,00	0,00	0,00
731	Fiscalité locale	8 318 231,00	0,00	0,00	0,00	0,00	0,00	0,00	0,00
74	Dotations et participations	3 465 000,00	30 100,00	0,00	0,00	190 000,00	100 000,00	0,00	0,00
75	Autres produits de gestion courante	2 200,00	83 300,00	0,00	9 680,00	0,00	12 400,00	2 700,00	0,00
76	Produits financiers	0,00	0,00	0,00	0,00	0,00	0,00	0,00	0,00
77	Produits spécifiques	0,00	45 000,00	0,00	0,00	0,00	0,00	0,00	0,00
78	Reprises amort., dépréciations, prov.	0,00	0,00	0,00	0,00	0,00	0,00	0,00	0,00

MAIRIE D'HAUBOURDIN - BUDGET VILLE - BP - 2024

IV – ANNEXES								IV
A – PRESENTATION CROISEE – SECTION DE FONCTIONNEMENT – VUE D'ENSEMBLE (suite)								A2
Chapitre nature	Libellé	4-4 RSA / Régularisation de RMI	5 Aménagement des territoires et habitat	6 Action économique	7 Environnement	8 Transports	9 Fonction en réserve	TOTAL
<b>DEPENSES</b>		<b>0,00</b>	<b>1 214 017,08</b>	<b>69 752,85</b>	<b>594 292,12</b>	<b>0,00</b>		<b>17 158 837,00</b>
011	Charges à caractère général	0,00	596 476,36	13 970,00	74 510,43	0,00		4 679 150,00
012	Charges de personnel et frais assimilés	0,00	616 090,72	5 732,85	513 106,69	0,00		9 785 000,00
014	Atténuations de produits	0,00	0,00	0,00	0,00	0,00		0,00
65	Autres charges de gestion courante	0,00	1 450,00	50 050,00	6 675,00	0,00		2 401 537,00
6596	Frais fonctionnement des groupes d'éclus	0,00	0,00	0,00	0,00	0,00		0,00
66	Charges financières	0,00	0,00	0,00	0,00	0,00		238 150,00
67	Charges spécifiques	0,00	0,00	0,00	0,00	0,00		30 000,00
68	Dotations aux provisions, dépréciations	0,00	0,00	0,00	0,00	0,00		25 000,00
<b>RECETTES</b>		<b>0,00</b>	<b>83 070,00</b>	<b>15 000,00</b>	<b>0,00</b>	<b>0,00</b>		<b>18 017 690,00</b>
013	Atténuations de charges	0,00	0,00	0,00	0,00	0,00		190 000,00
70	Prod. services, domaine, ventes diverses	0,00	33 350,00	0,00	0,00	0,00		965 200,00
73	Impôts et taxes	0,00	0,00	0,00	0,00	0,00		4 539 159,00
731	Fiscalité locale	0,00	0,00	15 000,00	0,00	0,00		8 333 231,00
74	Dotations et participations	0,00	0,00	0,00	0,00	0,00		3 785 100,00
75	Autres produits de gestion courante	0,00	49 720,00	0,00	0,00	0,00		160 000,00
76	Produits financiers	0,00	0,00	0,00	0,00	0,00		0,00
77	Produits spécifiques	0,00	0,00	0,00	0,00	0,00		45 000,00
78	Reprises amort., dépréciations, prov.	0,00	0,00	0,00	0,00	0,00		0,00



MAIRIE D'HAUBOURDIN - BUDGET VILLE - BP - 2024

<b>IV – ANNEXES</b>	<b>IV</b>
<b>A – PRESENTATION CROISEE – SECTION DE FONCTIONNEMENT – PRESENTATION DETAILLEE</b>	<b>A2.01</b>

01 – OPERATIONS NON VENTILABLES

Article / compte nature (1)	Libellé	01 Opérations non ventilables
<b>DEPENSES</b>		<b>335 800.00</b>
627	Services bancaires et assimilés	1 500.00
654	Pertes sur créances irrécouvrables	1 000.00
657	Charges intervenant* cpt prop. - Subvent*	40 150.00
661	Charges d'intérêts	238 150.00
673	Titres annulés (sur exercices antérieurs)	30 000.00
681	Dot. amort. et prov. Charges de fonct.	25 000.00
<b>RECETTES</b>		<b>16 324 590.00</b>
731	Fiscalité locale	8 318 231.00
732	Fiscalité reversée	4 539 159.00
741	D.G.F.	2 825 000.00
744	FCTVA	40 000.00
748	Autres attributions et participations	600 000.00
752	Révenus des immeubles	2 200.00

(1) Détailler les comptes à trois chiffres.

<b>IV – ANNEXES</b>	<b>IV</b>
<b>A – PRÉSENTATION CROISÉE – SECTION DE FONCTIONNEMENT – PRÉSENTATION DÉTAILLÉE</b>	<b>A2.930</b>

FONCTION 0 – Services généraux

Article / compte nature (1)	Libellé	02 Administration générale							
		020 Admin. générale de la collectivité	021 Personnel non ventilé	022 Information, communication, publicité	023 Fêtes et cérémonies	024 Aide aux associations	025 Cimetières et pompes funèbres	026 Administration générale de l'Etat	028 Autres moyens généraux
<b>DEPENSES</b>		<b>4 837 004,53</b>	<b>0,00</b>	<b>711 646,63</b>	<b>473 348,82</b>	<b>120 140,08</b>	<b>152 501,52</b>	<b>75 335,05</b>	<b>0,00</b>
604	Achats d'études, prestations de services	328 000,00	0,00	0,00	0,00	0,00	0,00	0,00	0,00
606	Achats non stockés de matières et fourv	1 859 732,00	0,00	1 700,00	2 230,00	4 000,00	5 000,00	2 650,00	0,00
611	Contrats de prestations de services	56 251,00	0,00	0,00	2 900,00	0,00	0,00	0,00	0,00
613	Locations	11 186,88	0,00	8 000,00	2 850,00	0,00	0,00	450,43	0,00
615	Entretien et réparations	333 145,00	0,00	4 920,00	0,00	40 380,00	20 000,00	0,00	0,00
616	Primes d'assurances	71 360,00	0,00	0,00	0,00	0,00	0,00	0,00	0,00
617	Etudes et recherches	17 775,00	0,00	0,00	0,00	0,00	0,00	0,00	0,00
618	Divers	100 725,00	0,00	0,00	28 650,00	4 947,00	0,00	80,00	0,00
621	Personnel extérieur au service	5 659,64	0,00	0,00	0,00	0,00	0,00	0,00	0,00
622	Rémunérations intermédiaires, honoraires	5 500,00	0,00	0,00	0,00	0,00	0,00	0,00	0,00
623	Pub., publications, relations publiques	58 850,00	0,00	14 000,00	111 400,00	0,00	0,00	0,00	0,00
624	Transports biens, transports collectifs	0,00	0,00	0,00	1 000,00	0,00	0,00	0,00	0,00
625	Déplacements et missions	1 050,00	0,00	400,00	0,00	0,00	0,00	0,00	0,00
626	Frais postaux et frais télécommunication	70 000,00	0,00	0,00	0,00	0,00	0,00	1 600,00	0,00
628	Divers	12 200,00	0,00	0,00	0,00	0,00	1 800,00	1 500,00	0,00
633	Impôts, taxes, versements (autre orga.)	54 856,36	0,00	2 099,12	1 213,14	1 685,11	2 731,27	1 400,53	0,00
635	Autres impôts, taxes (Admin impôts)	2 050,00	0,00	0,00	0,00	0,00	120,00	0,00	0,00
641	Rémunérations du personnel	1 280 238,85	0,00	613 223,25	71 897,41	42 988,61	92 798,53	67 614,09	0,00
645	Charges sécurité sociale et prévoyance	475 824,63	0,00	67 304,26	241 708,27	17 739,36	28 183,57	0,00	0,00
647	Autres charges sociales	36 272,63	0,00	0,00	0,00	0,00	1 868,15	0,00	0,00
651	Charges interv. cpt propre - Aides pers.	0,00	0,00	0,00	2 500,00	0,00	0,00	0,00	0,00
653	Indemnités	0,00	0,00	0,00	0,00	0,00	0,00	0,00	0,00
654	Pertes sur créances irrécouvrables	5 000,00	0,00	0,00	0,00	0,00	0,00	0,00	0,00
655	Contributions obligatoires	540,00	0,00	0,00	0,00	0,00	0,00	0,00	0,00
657	Charges intervenant cpt prop. - Subvent	667,00	0,00	0,00	7 000,00	8 400,00	0,00	0,00	0,00
658	Charges diverses de gestion courante	50 000,54	0,00	0,00	0,00	0,00	0,00	0,00	0,00
<b>RECETTES</b>		<b>248 950,00</b>	<b>0,00</b>	<b>0,00</b>	<b>47 000,00</b>	<b>60 440,00</b>	<b>38 500,00</b>	<b>5 100,00</b>	<b>0,00</b>
641	Rémunérations du personnel	190 000,00	0,00	0,00	0,00	0,00	0,00	0,00	0,00
701	Ventes de produits finis	350,00	0,00	0,00	0,00	0,00	0,00	0,00	0,00
703	Redevances utilisation du domaine	0,00	0,00	0,00	0,00	0,00	38 500,00	0,00	0,00
708	Autres produits	13 600,00	0,00	0,00	0,00	0,00	0,00	0,00	0,00
747	Participations	0,00	0,00	0,00	25 000,00	0,00	0,00	0,00	0,00



MAIRIE D'HAUBOURDIN - BUDGET VILLE - BP - 2024

Article / compte nature (1)	Libellé	02 Administration générale							
		020 Admin. générale de la collectivité	021 Personnel non ventilé	022 Information, communication, publicité	023 Fêtes et cérémonies	024 Aide aux associations	025 Cimetières et pompes funèbres	026 Administration générale de l'Etat	028 Autres moyens généraux
748	Autres attributions et participations	0,00	0,00	0,00	0,00	0,00	0,00	5 100,00	0,00
752	Revenus des immeubles	0,00	0,00	0,00	0,00	52 000,00	0,00	0,00	0,00
758	Produits divers de gestion courante	0,00	0,00	0,00	22 000,00	8 440,00	0,00	0,00	0,00
773	Mandats annulés (exercices antérieurs)	45 000,00	0,00	0,00	0,00	0,00	0,00	0,00	0,00

(1) Détailler les comptes à trois chiffres.



<b>IV – ANNEXES</b>	<b>IV</b>
<b>A – PRESENTATION CROISEE – SECTION DE FONCTIONNEMENT – PRESENTATION DETAILLEE</b>	<b>A2.930</b>

FONCTION 0 – Services généraux (suite 1)

Article / compte nature (1)	Libellé	03 Conseils							
		031 Assemblée délibérante	032 Conseil éco.,social région/Conseil dév.	033 Conseil cult.,éduc., env.	034 Conseil éco.,soc.,environ.,culture,éduc.		035 Conseil de territoire	038 Autres instances	
					0341 Section éco., sociale et environnem.	0342 Section culture, éducation et sports			
<b>DEPENSES</b>		<b>176 081,95</b>	<b>0,00</b>	<b>0,00</b>	<b>0,00</b>	<b>0,00</b>	<b>0,00</b>	<b>0,00</b>	<b>0,00</b>
604	Achats d'études, prestations de services	0,00	0,00	0,00	0,00	0,00	0,00	0,00	0,00
606	Achats non stockés de matières et fourn.	0,00	0,00	0,00	0,00	0,00	0,00	0,00	0,00
611	Contrats de prestations de services	0,00	0,00	0,00	0,00	0,00	0,00	0,00	0,00
613	Locations	0,00	0,00	0,00	0,00	0,00	0,00	0,00	0,00
615	Entretien et réparabons	0,00	0,00	0,00	0,00	0,00	0,00	0,00	0,00
616	Primes d'assurances	0,00	0,00	0,00	0,00	0,00	0,00	0,00	0,00
617	Etudes et recherches	0,00	0,00	0,00	0,00	0,00	0,00	0,00	0,00
618	Divers	0,00	0,00	0,00	0,00	0,00	0,00	0,00	0,00
621	Personnel extérieur au service	0,00	0,00	0,00	0,00	0,00	0,00	0,00	0,00
622	Rémunérations intermédiaires, honoraires	0,00	0,00	0,00	0,00	0,00	0,00	0,00	0,00
623	Pub., publications, relations publiques	0,00	0,00	0,00	0,00	0,00	0,00	0,00	0,00
624	Transports biens, transports collectifs	0,00	0,00	0,00	0,00	0,00	0,00	0,00	0,00
625	Déplacements et missions	0,00	0,00	0,00	0,00	0,00	0,00	0,00	0,00
626	Frais postaux et frais télécommunication	0,00	0,00	0,00	0,00	0,00	0,00	0,00	0,00
628	Divers	0,00	0,00	0,00	0,00	0,00	0,00	0,00	0,00
633	Impôts, taxes, versements (autre orga.)	0,00	0,00	0,00	0,00	0,00	0,00	0,00	0,00
635	Autres impôts, taxes (Adm'n Impôts)	0,00	0,00	0,00	0,00	0,00	0,00	0,00	0,00
641	Rémunérations du personnel	1 375,47	0,00	0,00	0,00	0,00	0,00	0,00	0,00
645	Charges sécurité sociale et prévoyance	35,02	0,00	0,00	0,00	0,00	0,00	0,00	0,00
647	Autres charges sociales	0,00	0,00	0,00	0,00	0,00	0,00	0,00	0,00
651	Charges interv. cpt propre - Aides pers	0,00	0,00	0,00	0,00	0,00	0,00	0,00	0,00
653	Indemnités	174 671,46	0,00	0,00	0,00	0,00	0,00	0,00	0,00
654	Pertes sur créancs irrécouvrables	0,00	0,00	0,00	0,00	0,00	0,00	0,00	0,00
655	Contributions obligatoires	0,00	0,00	0,00	0,00	0,00	0,00	0,00	0,00
657	Charges intervenant* cpt prop - Subvent'	0,00	0,00	0,00	0,00	0,00	0,00	0,00	0,00
658	Charges diverses de gestion courante	0,00	0,00	0,00	0,00	0,00	0,00	0,00	0,00
<b>RECETTES</b>		<b>0,00</b>	<b>0,00</b>	<b>0,00</b>	<b>0,00</b>	<b>0,00</b>	<b>0,00</b>	<b>0,00</b>	<b>0,00</b>
641	Rémunérations du personnel	0,00	0,00	0,00	0,00	0,00	0,00	0,00	0,00
701	Ventes de produits fins	0,00	0,00	0,00	0,00	0,00	0,00	0,00	0,00
703	Redevances utilisation du domaine	0,00	0,00	0,00	0,00	0,00	0,00	0,00	0,00

MAIRIE D'HAUBOURDIN - BUDGET VILLE - BP - 2024

Article / compte nature (1)	Libellé	03 Conseils						
		031 Assemblée délibérante	032 Conseil éco.,social région./Conseil dév.	033 Conseil cult., éduc., env.	034 Conseil éco.,soc.,environ.,culture,éduc.		035 Conseil de territoire	038 Autres instances
					0341 Section éco., sociale et environnem.	0342 Section culture, éducation et sports		
708	Autres produits	0,00	0,00	0,00	0,00	0,00	0,00	0,00
747	Participations	0,00	0,00	0,00	0,00	0,00	0,00	0,00
748	Autres attributions et participations	0,00	0,00	0,00	0,00	0,00	0,00	0,00
752	Revenus des immeubles	0,00	0,00	0,00	0,00	0,00	0,00	0,00
758	Produits divers de gestion courante	0,00	0,00	0,00	0,00	0,00	0,00	0,00
773	Mandats annulés (exercices antérieurs)	0,00	0,00	0,00	0,00	0,00	0,00	0,00

(1) Détailler les comptes à trois chiffres.

<b>IV – ANNEXES</b>	<b>IV</b>
<b>A – PRESENTATION CROISEE – SECTION DE FONCTIONNEMENT – PRESENTATION DETAILLEE</b>	<b>A2.930</b>

FONCTION 0 – Services généraux (suite 2)

Article / compte nature (1)	Libellé	04					TOTAL DU CHAPITRE
		Coop décent. act* interrég. eur. intern.					
		041 Action relevant de la subvention globale	042 Actions interrégionales	043 Actions européennes	044 Aide publique au développement	048 Autres actions	
<b>DEPENSES</b>		<b>0,00</b>	<b>0,00</b>	<b>0,00</b>	<b>0,00</b>	<b>4 711,68</b>	<b>6 550 770,26</b>
604	Achats d'études, prestations de services	0,00	0,00	0,00	0,00	0,00	328 000,00
606	Achats non stockés de matières et fourn	0,00	0,00	0,00	0,00	0,00	1 875 312,00
611	Contrats de prestations de services	0,00	0,00	0,00	0,00	0,00	59 191,00
613	Locations	0,00	0,00	0,00	0,00	0,00	22 527,31
615	Entretien et réparations	0,00	0,00	0,00	0,00	0,00	398 445,00
616	Primes d'assurances	0,00	0,00	0,00	0,00	0,00	71 360,00
617	Etudes et recherches	0,00	0,00	0,00	0,00	0,00	17 775,00
618	Divers	0,00	0,00	0,00	0,00	0,00	134 402,00
621	Personnel extérieur au service	0,00	0,00	0,00	0,00	0,00	5 699,64
622	Rémunérations intermédiaires, honoraires	0,00	0,00	0,00	0,00	0,00	5 500,00
623	Pub., publications, relations publiques	0,00	0,00	0,00	0,00	1 000,00	185 250,00
624	Transports biens, transports collectifs	0,00	0,00	0,00	0,00	0,00	1 000,00
625	Déplacements et missions	0,00	0,00	0,00	0,00	0,00	1 450,00
626	Frais postaux et frais télécommunication	0,00	0,00	0,00	0,00	0,00	71 600,00
628	Divers	0,00	0,00	0,00	0,00	0,00	15 500,00
633	Impôts, taxes, versements (autre orga.)	0,00	0,00	0,00	0,00	0,00	64 025,53
635	Autres impôts, taxes (Admin Impôts)	0,00	0,00	0,00	0,00	0,00	2 170,00
641	Rémunérations du personnel	0,00	0,00	0,00	0,00	3 711,68	2 173 847,85
645	Charges sécurité sociale et prévoyance	0,00	0,00	0,00	0,00	0,00	830 795,11
647	Autres charges sociales	0,00	0,00	0,00	0,00	0,00	38 140,78
651	Charges interv. cpt propre - Aides prés.	0,00	0,00	0,00	0,00	0,00	2 500,00
653	Indemnités	0,00	0,00	0,00	0,00	0,00	174 671,46
654	Portes sur créances irrécouvrables	0,00	0,00	0,00	0,00	0,00	5 000,00
655	Contributions obligatoires	0,00	0,00	0,00	0,00	0,00	540,00
657	Charges interven* cpt prop - Subvent*	0,00	0,00	0,00	0,00	0,00	16 067,00
658	Charges diverses de gestion courante	0,00	0,00	0,00	0,00	0,00	50 000,54
<b>RECETTES</b>		<b>0,00</b>	<b>0,00</b>	<b>0,00</b>	<b>0,00</b>	<b>860,00</b>	<b>400 850,00</b>
641	Rémunérations du personnel	0,00	0,00	0,00	0,00	0,00	190 000,00
701	Ventes de produits finis	0,00	0,00	0,00	0,00	0,00	350,00
703	Redevances utilisation du domaine	0,00	0,00	0,00	0,00	0,00	38 500,00
708	Autres produits	0,00	0,00	0,00	0,00	0,00	13 600,00
747	Participations	0,00	0,00	0,00	0,00	0,00	25 000,00



MAIRIE D'HAUBOURDIN - BUDGET VILLE - BP - 2024

Article / compte nature (1)	Libellé	04					TOTAL DU CHAPITRE
		Coop.décent.,act° interrég.,eur.,intern.					
		041	042	043	044	048	
	Action relevant de la subvention globale	Actions interrégionales	Actions européennes	Aide publique au développement	Autres actions		
748	Autres attributions et participations	0,00	0,00	0,00	0,00	0,00	5 100,00
752	Revenus des immeubles	0,00	0,00	0,00	0,00	0,00	52 000,00
758	Produits divers de gestion courante	0,00	0,00	0,00	0,00	860,00	31 300,00
773	Mandats annulés (exercices antérieurs)	0,00	0,00	0,00	0,00	0,00	45 000,00

(1) Détailler les comptes à trois chiffres.

<b>IV – ANNEXES</b>	<b>IV</b>
<b>A – PRESENTATION CROISEE – SECTION DE FONCTIONNEMENT – PRESENTATION DETAILLEE</b>	<b>A2.930-5</b>

FONCTION 0-5 – Gestion des fonds européens

Article / compte nature (1)	Libellé	051 FSE	052 FEDER	058 Autres		TOTAL DU CHAPITRE
				0580 FEADER	0581 FEAMP	
	DEPENSES	0,00	0,00	0,00	0,00	0,00
	RECETTES	0,00	0,00	0,00	0,00	0,00

(1) Détailler les comptes à trois chiffres.

<b>IV – ANNEXES</b>	<b>IV</b>
<b>A – PRESENTATION CROISEE – SECTION DE FONCTIONNEMENT – PRESENTATION DETAILLEE</b>	<b>A2.931</b>

**FONCTION 1 – Sécurité**

Article / compte nature (1)	Libellé	10 Services communs	11 Police, sécurité, justice	12 Incendie et secours	13 Hygiène et salubrité publique	18 Autres interv. protect. personnes, biens	TOTAL DU CHAPITRE
<b>DEPENSES</b>		<b>0,00</b>	<b>737 738,13</b>	<b>0,00</b>	<b>7 800,00</b>	<b>0,00</b>	<b>745 538,13</b>
606	Achats non stockés de matières et fournis	0,00	6 770,00	0,00	0,00	0,00	6 770,00
611	Contrats de prestations de services	0,00	236,00	0,00	0,00	0,00	236,00
613	Locations	0,00	462,14	0,00	0,00	0,00	462,14
615	Entretien et réparations	0,00	69 850,00	0,00	0,00	0,00	69 850,00
618	Divers	0,00	1 520,00	0,00	0,00	0,00	1 520,00
623	Pub., publications, relations publiques	0,00	250,00	0,00	0,00	0,00	250,00
625	Déplacements et missions	0,00	300,00	0,00	0,00	0,00	300,00
628	Divers	0,00	9 800,00	0,00	0,00	0,00	9 800,00
633	Impôts, taxes, versements (autre orga.)	0,00	13 034,84	0,00	0,00	0,00	13 034,84
635	Autres impôts, taxes (Admin Impôts)	0,00	3 500,00	0,00	0,00	0,00	3 500,00
641	Rémunérations du personnel	0,00	480 242,97	0,00	0,00	0,00	480 242,97
645	Charges sécurité sociale et prévoyance	0,00	136 913,02	0,00	0,00	0,00	136 913,02
647	Autres charges sociales	0,00	13 859,16	0,00	0,00	0,00	13 859,16
654	Pertes sur créances irrécouvrables	0,00	1 000,00	0,00	0,00	0,00	1 000,00
655	Contributions obligatoires	0,00	0,00	0,00	7 800,00	0,00	7 800,00
<b>RECETTES</b>		<b>0,00</b>	<b>9 680,00</b>	<b>0,00</b>	<b>0,00</b>	<b>0,00</b>	<b>9 680,00</b>
752	Revenus des immeubles	0,00	6 080,00	0,00	0,00	0,00	6 080,00
758	Produits divers de gestion courante	0,00	3 600,00	0,00	0,00	0,00	3 600,00

(1) Détailler les comptes à trois chiffres.



<b>IV – ANNEXES</b>	<b>IV</b>
<b>A – PRESENTATION CROISEE – SECTION DE FONCTIONNEMENT – PRESENTATION DETAILLEE</b>	<b>A2.932</b>

**FONCTION 2 – Enseignement, formation professionnelle et apprentissage**

Article / compte nature (1)	Libellé	20	21			22			23	24
		Services communs	Enseignement du premier degré			Enseignement du second degré			Enseignement supérieur	Cités scolaires
		201	211	212	213	221	222	223		
		Services communs	Ecoles maternelles	Ecoles primaires	Classes regroupées	Collèges	Lycées publics	Lycées privés		
<b>DEPENSES</b>		<b>845 398,47</b>	<b>779 985,94</b>	<b>606 249,87</b>	<b>234 000,00</b>	<b>0,00</b>	<b>0,00</b>	<b>0,00</b>	<b>0,00</b>	<b>0,00</b>
604	Achats d'études, prestations de services	0,00	0,00	0,00	0,00	0,00	0,00	0,00	0,00	0,00
606	Achats non stockés de matières et fours	15 974,00	31 600,00	55 864,00	10 500,00	0,00	0,00	0,00	0,00	0,00
613	Locatons	0,00	1 961,72	3 071,47	0,00	0,00	0,00	0,00	0,00	0,00
615	Entretien et réparations	1 000,00	20 250,00	32 000,00	32 900,00	0,00	0,00	0,00	0,00	0,00
618	Divers	0,00	0,00	33 000,00	0,00	0,00	0,00	0,00	0,00	0,00
621	Personnel extérieur au service	41 615,81	19 247,31	0,00	0,00	0,00	0,00	0,00	0,00	0,00
623	Pub., publications, relations publiques	300,00	0,00	0,00	0,00	0,00	0,00	0,00	0,00	0,00
624	Transports biens, transports collectifs	3 000,00	2 000,00	0,00	600,00	0,00	0,00	0,00	0,00	0,00
625	Déplacements et missions	60,00	0,00	0,00	0,00	0,00	0,00	0,00	0,00	0,00
628	Divers	1 000,00	0,00	0,00	0,00	0,00	0,00	0,00	0,00	0,00
633	Impôts, taxes, versements (autre orga.)	12 629,38	28 775,47	17 332,69	0,00	0,00	0,00	0,00	0,00	0,00
635	Autres impôts, taxes (Admin Impôts)	0,00	0,00	0,00	0,00	0,00	0,00	0,00	0,00	0,00
641	Rémunérations du personnel	150 854,51	676 151,44	463 781,71	0,00	0,00	0,00	0,00	0,00	0,00
645	Charges sécurité sociale et prévoyance	590 538,82	0,00	0,00	0,00	0,00	0,00	0,00	0,00	0,00
647	Autres charges sociales	28 475,95	0,00	0,00	0,00	0,00	0,00	0,00	0,00	0,00
654	Pertes sur créances irrécouvrables	0,00	0,00	0,00	0,00	0,00	0,00	0,00	0,00	0,00
655	Contributions obligatoires	0,00	0,00	0,00	190 000,00	0,00	0,00	0,00	0,00	0,00
657	Charges intervenant cpt prep. - Subvent*	250,00	0,00	1 200,00	0,00	0,00	0,00	0,00	0,00	0,00
<b>RECETTES</b>		<b>190 000,00</b>	<b>0,00</b>	<b>0,00</b>	<b>0,00</b>	<b>0,00</b>	<b>0,00</b>	<b>0,00</b>	<b>0,00</b>	<b>0,00</b>
706	Prestations de services	0,00	0,00	0,00	0,00	0,00	0,00	0,00	0,00	0,00
708	Autres produits	0,00	0,00	0,00	0,00	0,00	0,00	0,00	0,00	0,00
747	Participations	190 000,00	0,00	0,00	0,00	0,00	0,00	0,00	0,00	0,00

(1) Détailler les comptes à trois chiffres.

<b>IV – ANNEXES</b>	<b>IV</b>
<b>A – PRESENTATION CROISEE – SECTION DE FONCTIONNEMENT – PRESENTATION DETAILLEE</b>	<b>A2.932</b>

FONCTION 2 – Enseignement, formation professionnelle et apprentissage (suite 1)

Article / compte nature (1)	Libellé	25 Formation professionnelle												258 Autres
		251 Insertion sociale et professionnelle	252 Formation professionnalisante personnes	253 Formation certifiante des personnes	254 Formation des actifs occupés	255 Rémunération des stagiaires	256 CNFPT Formation des actifs occupés					257 CFNPT et CDG missions spécifiques		
							2561 Missions statutaires et réglementaires	2562 Développement des compétences	2563 Évolution et transition professionnelle	2564 Organisation des activités pédagogiques	2565 Autres	2571 Concours	2572 Missions administratives	
	<b>DEPENSES</b>	<b>0,00</b>	<b>0,00</b>	<b>0,00</b>	<b>0,00</b>	<b>0,00</b>	<b>0,00</b>	<b>0,00</b>	<b>0,00</b>	<b>0,00</b>	<b>0,00</b>	<b>0,00</b>	<b>0,00</b>	<b>0,00</b>
604	Achats d'études, prestations de services	0,00	0,00	0,00	0,00	0,00	0,00	0,00	0,00	0,00	0,00	0,00	0,00	0,00
606	Achats non stockés de matières et fours	0,00	0,00	0,00	0,00	0,00	0,00	0,00	0,00	0,00	0,00	0,00	0,00	0,00
613	Locations	0,00	0,00	0,00	0,00	0,00	0,00	0,00	0,00	0,00	0,00	0,00	0,00	0,00
615	Entretien et réparations	0,00	0,00	0,00	0,00	0,00	0,00	0,00	0,00	0,00	0,00	0,00	0,00	0,00
618	Divers	0,00	0,00	0,00	0,00	0,00	0,00	0,00	0,00	0,00	0,00	0,00	0,00	0,00
621	Personnel extérieur au service	0,00	0,00	0,00	0,00	0,00	0,00	0,00	0,00	0,00	0,00	0,00	0,00	0,00
623	Pub., publications, relations publiques	0,00	0,00	0,00	0,00	0,00	0,00	0,00	0,00	0,00	0,00	0,00	0,00	0,00
624	Transports biens, transports collectifs	0,00	0,00	0,00	0,00	0,00	0,00	0,00	0,00	0,00	0,00	0,00	0,00	0,00
625	Déplacements et missions	0,00	0,00	0,00	0,00	0,00	0,00	0,00	0,00	0,00	0,00	0,00	0,00	0,00
628	Divers	0,00	0,00	0,00	0,00	0,00	0,00	0,00	0,00	0,00	0,00	0,00	0,00	0,00
633	Impôts, taxes, versements (autre orga.)	0,00	0,00	0,00	0,00	0,00	0,00	0,00	0,00	0,00	0,00	0,00	0,00	0,00
635	Autres impôts, taxes (Admin Impôts)	0,00	0,00	0,00	0,00	0,00	0,00	0,00	0,00	0,00	0,00	0,00	0,00	0,00
641	Rémunérations du personnel	0,00	0,00	0,00	0,00	0,00	0,00	0,00	0,00	0,00	0,00	0,00	0,00	0,00
645	Charges sécurité sociale et prévoyance	0,00	0,00	0,00	0,00	0,00	0,00	0,00	0,00	0,00	0,00	0,00	0,00	0,00
647	Autres charges sociales	0,00	0,00	0,00	0,00	0,00	0,00	0,00	0,00	0,00	0,00	0,00	0,00	0,00
654	Pertes sur créances irrécouvrables	0,00	0,00	0,00	0,00	0,00	0,00	0,00	0,00	0,00	0,00	0,00	0,00	0,00
655	Contributions obligatoires	0,00	0,00	0,00	0,00	0,00	0,00	0,00	0,00	0,00	0,00	0,00	0,00	0,00
657	Charges intervenant cpt prop. - Subvent*	0,00	0,00	0,00	0,00	0,00	0,00	0,00	0,00	0,00	0,00	0,00	0,00	0,00

MAIRIE D'HAUBOURDIN - BUDGET VILLE - BP - 2024

Article / compte nature (1)	Libellé	25 Formation professionnelle												
		251 Insertion sociale et professionnelle	252 Formation professionnalisante personnes	253 Formation certifiante des personnes	254 Formation des actifs occupés	255 Rémunération des stagiaires	256 CNFPT Formation des actifs occupés					257 CFNPT et CDG missions spécifiques		258 Autres
							2561 Missions statutaires et réglementaires	2562 Développement des compétences	2563 Évolution et transition professionnelle	2564 Organisation des activités pédagogiques	2565 Autres	2571 Concours	2572 Missions administratives	
	<b>RECETTES</b>	0,00	0,00	0,00	0,00	0,00	0,00	0,00	0,00	0,00	0,00	0,00	0,00	0,00
706	Prestations de services	0,00	0,00	0,00	0,00	0,00	0,00	0,00	0,00	0,00	0,00	0,00	0,00	0,00
708	Autres produits	0,00	0,00	0,00	0,00	0,00	0,00	0,00	0,00	0,00	0,00	0,00	0,00	0,00
747	Participations	0,00	0,00	0,00	0,00	0,00	0,00	0,00	0,00	0,00	0,00	0,00	0,00	0,00

(1) Détailler les comptes à trois chiffres.



<b>IV – ANNEXES</b>	<b>IV</b>
<b>A – PRESENTATION CROISEE – SECTION DE FONCTIONNEMENT – PRESENTATION DETAILLEE</b>	<b>A2.932</b>

FONCTION 2 – Enseignement, formation professionnelle et apprentissage (suite 2)

Article / compte nature (1)	Libellé	26 Apprentissage	27 Formation sanitaire et sociale	28 Autres services périscolaires et annexes					29 Sécurité	TOTAL DU CHAPITRE
				281	282	283	284	288		
				Hébergement et restauration scolaires	Sport scolaire	Médecine scolaire	Classes de découverte	Autre service annexe de l'enseignement		
<b>DEPENSES</b>		<b>0,00</b>	<b>0,00</b>	<b>876 681,98</b>	<b>49 415,60</b>	<b>0,00</b>	<b>105 262,13</b>	<b>0,00</b>	<b>0,00</b>	<b>3 496 993,99</b>
604	Achats d'études, prestations de services	0,00	0,00	0,00	0,00	0,00	62 400,00	0,00	0,00	62 400,00
606	Achats non stockés de matières et fourni	0,00	0,00	0,00	0,00	0,00	0,00	0,00	0,00	113 938,00
613	Locations	0,00	0,00	0,00	0,00	0,00	0,00	0,00	0,00	5 033,19
615	Entretien et réparations	0,00	0,00	2 300,00	0,00	0,00	0,00	0,00	0,00	88 450,00
618	Divers	0,00	0,00	0,00	0,00	0,00	0,00	0,00	0,00	33 000,00
621	Personnel extérieur au service	0,00	0,00	0,00	0,00	0,00	0,00	0,00	0,00	60 863,12
623	Pub., publications, relations publiques	0,00	0,00	0,00	0,00	0,00	0,00	0,00	0,00	300,00
624	Transports biens, transports collectifs	0,00	0,00	0,00	0,00	0,00	0,00	0,00	0,00	5 600,00
625	Déplacements et missions	0,00	0,00	0,00	0,00	0,00	0,00	0,00	0,00	60,00
628	Divers	0,00	0,00	0,00	0,00	0,00	0,00	0,00	0,00	1 000,00
633	Impôts, taxes, versements (autre orga.)	0,00	0,00	16 713,27	1 187,84	0,00	1 135,24	0,00	0,00	77 773,89
635	Autres impôts, taxes (Admin Impôts)	0,00	0,00	800,00	0,00	0,00	0,00	0,00	0,00	800,00
641	Rémunérations du personnel	0,00	0,00	682 353,08	48 227,76	0,00	28 791,47	0,00	0,00	2 049 859,97
645	Charges sécurité sociale et prévoyance	0,00	0,00	169 484,74	0,00	0,00	11 164,46	0,00	0,00	771 188,02
647	Autres charges sociales	0,00	0,00	5 030,89	0,00	0,00	1 120,96	0,00	0,00	34 627,80
654	Pertes sur créances irrécouvrables	0,00	0,00	0,00	0,00	0,00	650,00	0,00	0,00	650,00
655	Contributions obligatoires	0,00	0,00	0,00	0,00	0,00	0,00	0,00	0,00	190 000,00
657	Charges intervenant cpt prop. - Subventif	0,00	0,00	0,00	0,00	0,00	0,00	0,00	0,00	1 450,00
<b>RECETTES</b>		<b>0,00</b>	<b>0,00</b>	<b>525 400,00</b>	<b>0,00</b>	<b>0,00</b>	<b>7 000,00</b>	<b>0,00</b>	<b>0,00</b>	<b>722 400,00</b>
706	Prestations de services	0,00	0,00	379 000,00	0,00	0,00	7 000,00	0,00	0,00	386 000,00
708	Autres produits	0,00	0,00	146 400,00	0,00	0,00	0,00	0,00	0,00	146 400,00
747	Participations	0,00	0,00	0,00	0,00	0,00	0,00	0,00	0,00	190 000,00

(1) Détailler les comptes à trois chiffres.

<b>IV – ANNEXES</b>	<b>IV</b>
<b>A – PRESENTATION CROISEE – SECTION DE FONCTIONNEMENT – PRESENTATION DETAILLEE</b>	<b>A2.933</b>

FONCTION 3 – Culture, vie sociale, jeunesse, sports et loisirs

Article / compte nature (1)	Libellé	30 Services communs	31 Culture							
			311 Activités artist.,actions et manif.cult.	312 Patrimoine	313 Bibliothèques, médiathèques	314 Musées	315 Services d'archives	316 Théâtres et spectacles vivants	317 Cinémas et autres salles de spectacles	318 Archéologie préventive
	<b>DEPENSES</b>	<b>214 584,32</b>	<b>384 927,58</b>	<b>22 410,00</b>	<b>227 807,68</b>	<b>0,00</b>	<b>200,00</b>	<b>2 500,00</b>	<b>494 742,38</b>	<b>0,00</b>
604	Achats d'études, prestations de services	0,00	0,00	0,00	0,00	0,00	0,00	0,00	17 700,00	0,00
606	Achats non stockés de matières et fourni	0,00	3 800,00	500,00	23 500,00	0,00	200,00	2 500,00	10 800,00	0,00
611	Contrats de prestations de services	0,00	236,00	0,00	236,00	0,00	0,00	0,00	0,00	0,00
613	Locations	0,00	345,78	0,00	345,78	0,00	0,00	0,00	401,18	0,00
615	Entretien et réparations	0,00	7 800,00	21 910,00	8 800,00	0,00	0,00	0,00	36 900,00	0,00
616	Primes d'assurances	0,00	0,00	0,00	0,00	0,00	0,00	0,00	0,00	0,00
618	Divers	0,00	1 150,00	0,00	6 800,00	0,00	0,00	0,00	0,00	0,00
621	Personnel extérieur au service	0,00	787,77	0,00	0,00	0,00	0,00	0,00	0,00	0,00
623	Pub., publications, relations publiques	0,00	1 500,00	0,00	3 500,00	0,00	0,00	0,00	0,00	0,00
624	Transports biens, transports collectifs	0,00	0,00	0,00	0,00	0,00	0,00	0,00	0,00	0,00
628	Divers	0,00	0,00	0,00	0,00	0,00	0,00	0,00	0,00	0,00
633	Impôts, taxes, versements (autre orga.)	297,07	9 405,07	0,00	4 972,03	0,00	0,00	0,00	6 731,05	0,00
635	Autres impôts, taxes (Admin impôts)	0,00	0,00	0,00	0,00	0,00	0,00	0,00	150,00	0,00
641	Rémunérations du personnel	56 768,48	259 687,87	0,00	126 666,30	0,00	0,00	0,00	229 859,51	0,00
645	Charges sécurité sociale et prévoyance	126 409,75	95 426,26	0,00	50 448,30	0,00	0,00	0,00	89 673,06	0,00
647	Autres charges sociales	1 109,02	4 638,83	0,00	2 339,27	0,00	0,00	0,00	2 527,58	0,00
651	Charges interv. cpt propre - Aides péc.	0,00	0,00	0,00	0,00	0,00	0,00	0,00	0,00	0,00
654	Pertes sur créances irrécouvrables	0,00	150,00	0,00	200,00	0,00	0,00	0,00	0,00	0,00
655	Contributions obligatoires	0,00	0,00	0,00	0,00	0,00	0,00	0,00	0,00	0,00
657	Charges intervent* cpt prop - Subvent*	30 000,00	0,00	0,00	0,00	0,00	0,00	0,00	0,00	0,00

MAIRIE D'HAUBOURDIN - BUDGET VILLE - BP - 2024

Article / compte nature (1)	Libellé	30 Services communs	31 Culture							
			311 Activités artist.,actions et manif.cult.	312 Patrimoine	313 Bibliothèques, médiathèques	314 Musées	315 Services d'archives	316 Théâtres et spectacles vivants	317 Cinémas et autres salles de spectacles	318 Archéologie préventive
658	Charges diverses de gestion courante	0,00	0,00	0,00	0,00	0,00	0,00	0,00	100 000,00	0,00
<b>RECETTES</b>		<b>0,00</b>	<b>16 000,00</b>	<b>4 500,00</b>	<b>6 000,00</b>	<b>0,00</b>	<b>0,00</b>	<b>0,00</b>	<b>12 900,00</b>	<b>0,00</b>
706	Prestations de services	0,00	16 000,00	0,00	6 000,00	0,00	0,00	0,00	9 000,00	0,00
747	Participations	0,00	0,00	0,00	0,00	0,00	0,00	0,00	0,00	0,00
752	Revenus des immeubles	0,00	0,00	0,00	0,00	0,00	0,00	0,00	2 300,00	0,00
758	Produits divers de gestion courante	0,00	0,00	4 500,00	0,00	0,00	0,00	0,00	1 600,00	0,00

(1) Détailler les comptes à trois chiffres.



<b>IV – ANNEXES</b>	<b>IV</b>
<b>A – PRESENTATION CROISEE – SECTION DE FONCTIONNEMENT – PRESENTATION DETAILLEE</b>	<b>A2.933</b>

FONCTION 3 – Culture, vie sociale, jeunesse, sports et loisirs (suite 1)

Article / compte nature (1)	Libellé	32					
		Sports (autres que scolaires)					
		321 Salles de sport, gymnases	322 Stades	323 Piscines	324 Centres de formation sportifs	325 Autres équipements sportifs ou loisirs	326 Manifestations sportives
<b>DEPENSES</b>		<b>329 806,40</b>	<b>32 932,46</b>	<b>245 600,00</b>	<b>0,00</b>	<b>13 540,00</b>	<b>73 533,00</b>
604	Achats d'études, prestations de services	0,00	0,00	0,00	0,00	0,00	0,00
606	Achats non stockés de matières et fourn	10 700,00	1 000,00	0,00	0,00	5 700,00	2 200,00
611	Contrats de prestations de services	0,00	0,00	0,00	0,00	200,00	0,00
613	Locations	0,00	0,00	0,00	0,00	0,00	0,00
615	Entretien et réparations	68 800,00	29 993,00	0,00	0,00	4 980,00	0,00
616	Primes d'assurances	9 000,00	0,00	0,00	0,00	0,00	0,00
618	Divers	0,00	0,00	0,00	0,00	0,00	0,00
621	Personnel extérieur au service	391,60	0,00	0,00	0,00	0,00	0,00
623	Publ., publications, relations publiques	0,00	0,00	0,00	0,00	2 000,00	0,00
624	Transports biens, transports collectifs	0,00	0,00	0,00	0,00	0,00	0,00
628	Divers	0,00	0,00	0,00	0,00	500,00	0,00
633	Impôts, taxes, versements (autre orga.)	8 995,49	1 939,46	0,00	0,00	0,00	0,00
635	Autres impôts, taxes (Admin impôts)	0,00	0,00	0,00	0,00	160,00	0,00
641	Rémunérations du personnel	224 813,99	0,00	0,00	0,00	0,00	0,00
645	Charges sécurité sociale et prévoyance	729,90	0,00	0,00	0,00	0,00	0,00
647	Autres charges sociales	6 375,42	0,00	0,00	0,00	0,00	0,00
651	Charges interv. cpt propre - Aides pers.	0,00	0,00	0,00	0,00	0,00	0,00
654	Pertes sur créances irrécouvrables	0,00	0,00	0,00	0,00	0,00	0,00
655	Contributions obligatoires	0,00	0,00	245 600,00	0,00	0,00	0,00
657	Charges intervert' cpt prop. - Subvent'	0,00	0,00	0,00	0,00	0,00	71 333,00
659	Charges diverses de gestion courante	0,00	0,00	0,00	0,00	0,00	0,00
<b>RECETTES</b>		<b>0,00</b>	<b>0,00</b>	<b>0,00</b>	<b>0,00</b>	<b>4 000,00</b>	<b>0,00</b>
706	Prestations de services	0,00	0,00	0,00	0,00	0,00	0,00
747	Participations	0,00	0,00	0,00	0,00	0,00	0,00
752	Revenus des immeubles	0,00	0,00	0,00	0,00	4 000,00	0,00
759	Produits divers de gestion courante	0,00	0,00	0,00	0,00	0,00	0,00

(1) Détailler les comptes à trois chiffres.

<b>IV – ANNEXES</b>	<b>IV</b>
<b>A – PRESENTATION CROISEE – SECTION DE FONCTIONNEMENT – PRESENTATION DETAILLEE</b>	<b>A2.933</b>

FONCTION 3 – Culture, vie sociale, jeunesse, sports et loisirs (suite 2)

Article / compte nature (1)	Libellé	33 Jeunesse (action socio-éduc.) et loisirs			34 Vie sociale et citoyenne		39 Sécurité	TOTAL DU CHAPITRE
		331 Centres de loisirs	332 Colonies de vacances	338 Autres activités pour les jeunes	341 Egalité entre les femmes et les hommes	348 Autres		
<b>DEPENSES</b>		<b>19 591,53</b>	<b>0,00</b>	<b>394 725,40</b>	<b>0,00</b>	<b>0,00</b>	<b>0,00</b>	<b>2 456 900,75</b>
604	Achats d'études, prestations de services	0,00	0,00	27 000,00	0,00	0,00	0,00	44 700,00
606	Achats non stockés de matières et fourn	700,00	0,00	8 600,00	0,00	0,00	0,00	70 200,00
611	Contrats de prestations de services	0,00	0,00	236,00	0,00	0,00	0,00	908,00
613	Locations	0,00	0,00	1 677,83	0,00	0,00	0,00	2 770,57
615	Entretien et réparations	0,00	0,00	6 360,00	0,00	0,00	0,00	185 543,00
616	Primes d'assurances	0,00	0,00	0,00	0,00	0,00	0,00	9 000,00
618	Divers	0,00	0,00	5 150,00	0,00	0,00	0,00	13 100,00
621	Personnel extérieur au service	0,00	0,00	0,00	0,00	0,00	0,00	1 179,37
623	Pub., publications, relations publiques	0,00	0,00	300,00	0,00	0,00	0,00	7 300,00
624	Transports biens, transports collectifs	15 000,00	0,00	7 550,00	0,00	0,00	0,00	22 550,00
628	Divers	0,00	0,00	0,00	0,00	0,00	0,00	500,00
633	Impôts, taxes, versements (autre orga.)	0,00	0,00	8 881,27	0,00	0,00	0,00	41 221,44
635	Autres impôts, taxes (Admin impôts)	0,00	0,00	0,00	0,00	0,00	0,00	310,00
641	Rémunérations du personnel	0,00	0,00	234 553,06	0,00	0,00	0,00	1 132 349,21
645	Charges sécurité sociale et prévoyance	2 891,53	0,00	85 692,69	0,00	0,00	0,00	451 271,49
647	Autres charges sociales	0,00	0,00	5 124,55	0,00	0,00	0,00	22 114,67
651	Charges interv. cpt propre - Aides pers.	0,00	0,00	3 600,00	0,00	0,00	0,00	3 600,00
654	Pertes sur créances irrécouvrables	1 000,00	0,00	0,00	0,00	0,00	0,00	1 350,00
655	Contributions obligatoires	0,00	0,00	0,00	0,00	0,00	0,00	245 600,00
657	Charges intervenant cpt prop. - Subvent*	0,00	0,00	0,00	0,00	0,00	0,00	101 333,00
658	Charges diverses de gestion courante	0,00	0,00	0,00	0,00	0,00	0,00	100 000,00
<b>RECETTES</b>		<b>20 000,00</b>	<b>0,00</b>	<b>121 000,00</b>	<b>0,00</b>	<b>0,00</b>	<b>0,00</b>	<b>184 400,00</b>
706	Prestations de services	20 000,00	0,00	21 000,00	0,00	0,00	0,00	72 000,00
747	Participations	0,00	0,00	100 000,00	0,00	0,00	0,00	100 000,00
752	Revenus des immeubles	0,00	0,00	0,00	0,00	0,00	0,00	6 300,00
758	Produits divers de gestion courante	0,00	0,00	0,00	0,00	0,00	0,00	6 100,00

(1) Détailler les comptes à trois chiffres.

<b>IV – ANNEXES</b>	<b>IV</b>
<b>A – PRESENTATION CROISEE – SECTION DE FONCTIONNEMENT – PRESENTATION DETAILLEE</b>	<b>A2.934</b>

**FONCTION 4 – Santé et action sociale (hors APA et RSA/Régularisation de RMI)**

Article / compte nature (1)	Libellé	41 Santé					
		410 Services communs	411 PMI et planification familiale	412 Prévention et éducation pour la santé	413 Sécurité alimentaire	414 Dispensaires et autres êts sanitaires	418 Autres actions
<b>DEPENSES</b>		<b>0,00</b>	<b>0,00</b>	<b>43 573,00</b>	<b>0,00</b>	<b>0,00</b>	<b>0,00</b>
606	Achats non stockés de matières et fourni	0,00	0,00	1 450,00	0,00	0,00	0,00
611	Contrats de prestations de services	0,00	0,00	2 250,00	0,00	0,00	0,00
615	Entretien et réparations	0,00	0,00	0,00	0,00	0,00	0,00
628	Divers	0,00	0,00	0,00	0,00	0,00	0,00
633	Impôts, taxes, versements (autre orga.)	0,00	0,00	0,00	0,00	0,00	0,00
635	Autres impôts, taxes (Admin impôts)	0,00	0,00	0,00	0,00	0,00	0,00
641	Rémunérations du personnel	0,00	0,00	0,00	0,00	0,00	0,00
645	Charges sécurité sociale et prévoyance	0,00	0,00	9 873,00	0,00	0,00	0,00
647	Autres charges sociales	0,00	0,00	30 000,00	0,00	0,00	0,00
654	Pertes sur créances irrécouvrables	0,00	0,00	0,00	0,00	0,00	0,00
657	Charges intervenant cpt prop. - Subvent*	0,00	0,00	0,00	0,00	0,00	0,00
<b>RECETTES</b>		<b>0,00</b>	<b>0,00</b>	<b>0,00</b>	<b>0,00</b>	<b>0,00</b>	<b>0,00</b>
706	Prestations de services	0,00	0,00	0,00	0,00	0,00	0,00
708	Autres produits	0,00	0,00	0,00	0,00	0,00	0,00
758	Produits divers de gestion courante	0,00	0,00	0,00	0,00	0,00	0,00

(1) Détailler les comptes à trois chiffres.



<b>IV – ANNEXES</b>	<b>IV</b>
<b>A – PRESENTATION CROISEE – SECTION DE FONCTIONNEMENT – PRESENTATION DETAILLEE</b>	<b>A2.934</b>

FONCTION 4 – Santé et action sociale (hors APA et RSA/Régularisation de RMI) (suite 1)

Article / compte nature (1)	Libellé	42 Action sociale							
		420 Services communs	421 Famille et enfance				422 Petite enfance		
			4211 Actions en faveur de la maternité	4212 Aides à la famille	4213 Aides sociales à l'enfance	4214 Adolescence	4221 Crèches et garderies	4222 Multi accueil	4228 Autres actions pour la petite enfance
<b>DEPENSES</b>		<b>1 631 308,64</b>	<b>0,00</b>	<b>0,00</b>	<b>0,00</b>	<b>0,00</b>	<b>0,00</b>	<b>0,00</b>	<b>0,00</b>
606	Achats non stockés de matières et fourni	30 000,00	0,00	0,00	0,00	0,00	0,00	0,00	0,00
611	Contrats de prestations de services	0,00	0,00	0,00	0,00	0,00	0,00	0,00	0,00
615	Entretien et réparations	0,00	0,00	0,00	0,00	0,00	0,00	0,00	0,00
628	Divers	0,00	0,00	0,00	0,00	0,00	0,00	0,00	0,00
633	Impôts, taxes, versements (autre orga.)	4 897,51	0,00	0,00	0,00	0,00	0,00	0,00	0,00
635	Autres impôts, taxes (Admin impôts)	2 600,00	0,00	0,00	0,00	0,00	0,00	0,00	0,00
641	Rémunérations du personnel	139 109,49	0,00	0,00	0,00	0,00	0,00	0,00	0,00
645	Charges sécurité sociale et prévoyance	51 266,86	0,00	0,00	0,00	0,00	0,00	0,00	0,00
647	Autres charges sociales	3 434,78	0,00	0,00	0,00	0,00	0,00	0,00	0,00
654	Pertes sur créances irrécouvrables	0,00	0,00	0,00	0,00	0,00	0,00	0,00	0,00
657	Charges intervenant* cpt prop. - Subvent*	1 400 000,00	0,00	0,00	0,00	0,00	0,00	0,00	0,00
<b>RECETTES</b>		<b>170 000,00</b>	<b>0,00</b>	<b>0,00</b>	<b>0,00</b>	<b>0,00</b>	<b>0,00</b>	<b>0,00</b>	<b>0,00</b>
706	Prestations de services	0,00	0,00	0,00	0,00	0,00	0,00	0,00	0,00
708	Autres produits	170 000,00	0,00	0,00	0,00	0,00	0,00	0,00	0,00
758	Produits divers de gestion courante	0,00	0,00	0,00	0,00	0,00	0,00	0,00	0,00

(1) Détailler les comptes à trois chiffres.

<b>IV – ANNEXES</b>	<b>IV</b>
<b>A – PRESENTATION CROISEE – SECTION DE FONCTIONNEMENT – PRESENTATION DETAILLEE</b>	<b>A2.934</b>

FONCTION 4 – Santé et action sociale (hors APA et RSA/Régularisation de RMI) (suite 2)

Article / compte nature (1)	Libellé	42 Action sociale					TOTAL DU CHAPITRE	
		423 Personnes âgées			424 Personnes en difficulté	425 Personnes handicapées		428 Autres interventions sociales
		4231 Forfait autonomie	4232 Autres actions de prévention	4238 Autres actions pour les personnes âgées				
<b>DEPENSES</b>		<b>0,00</b>	<b>0,00</b>	<b>0,00</b>	<b>3 100,00</b>	<b>0,00</b>	<b>0,00</b>	<b>1 694 771,82</b>
606	Achats non stockés de matières et fouris	0,00	0,00	0,00	0,00	0,00	0,00	31 950,00
611	Contrats de prestations de services	0,00	0,00	0,00	0,00	0,00	0,00	2 250,00
615	Entretien et réparations	0,00	0,00	0,00	0,00	0,00	0,00	3 160,00
628	Divers	0,00	0,00	0,00	3 100,00	0,00	0,00	3 100,00
633	Impôts, taxes, versements (autre orga.)	0,00	0,00	0,00	0,00	0,00	0,00	5 279,56
635	Autres impôts, taxes (Admin impôts)	0,00	0,00	0,00	0,00	0,00	0,00	2 600,00
641	Rémunérations du personnel	0,00	0,00	0,00	0,00	0,00	0,00	147 622,26
645	Charges sécurité sociale et prévoyance	0,00	0,00	0,00	0,00	0,00	0,00	64 650,85
647	Autres charges sociales	0,00	0,00	0,00	0,00	0,00	0,00	33 509,15
654	Portes sur créances irrécouvrables	0,00	0,00	0,00	0,00	0,00	0,00	650,00
657	Charges intervenant* cpt prop. - Subvent*	0,00	0,00	0,00	0,00	0,00	0,00	1 400 000,00
<b>RECETTES</b>		<b>0,00</b>	<b>0,00</b>	<b>0,00</b>	<b>0,00</b>	<b>0,00</b>	<b>0,00</b>	<b>277 790,00</b>
706	Prestations de services	0,00	0,00	0,00	0,00	0,00	0,00	100 000,00
708	Autres produits	0,00	0,00	0,00	0,00	0,00	0,00	175 000,00
758	Produits divers de gestion courante	0,00	0,00	0,00	0,00	0,00	0,00	2 700,00

(1) Détailler les comptes à trois chiffres.

<b>IV – ANNEXES</b>	<b>IV</b>
<b>A – PRESENTATION CROISEE – SECTION DE FONCTIONNEMENT – PRESENTATION DETAILLEE</b>	<b>A2.934-3</b>

FONCTION 4-3 – APA

Article / compte nature (1)	Libellé	430 Services communs	431 APA à domicile	432 APA versée aux bénéf. en établissement	433 APA versée à l'établissement	TOTAL DU CHAPITRE
	DEPENSES	0,00	0,00	0,00	0,00	0,00
	RECETTES	0,00	0,00	0,00	0,00	0,00

(1) Détailler les comptes à trois chiffres.



<b>IV – ANNEXES</b>	<b>IV</b>
<b>A – PRESENTATION CROISEE – SECTION DE FONCTIONNEMENT – PRESENTATION DETAILLEE</b>	<b>A2.934-4</b>

FONCTION 4-4 – RSA / Régularisation de RMI

Article / compte nature (1)	Libellé	441 Insertion sociale	442 Santé	443 Logement	444 Insertion professionnelle	445 Evaluation des dépenses engagées	446 Dépenses de structure	447 RSA allocations	448 Autres dépenses au titre du RSA	TOTAL DU CHAPITRE
	DEPENSES	0,00	0,00	0,00	0,00	0,00	0,00	0,00	0,00	0,00
	RECETTES	0,00	0,00	0,00	0,00	0,00	0,00	0,00	0,00	0,00

(1) Détailler les comptes à trois chiffres.

<b>IV – ANNEXES</b>	<b>IV</b>
<b>A – PRESENTATION CROISEE – SECTION DE FONCTIONNEMENT – PRESENTATION DETAILLEE</b>	<b>A2.935</b>

**FONCTION 5 – Aménagement des territoires et habitat**

Article / compte nature (1)	Libellé	50		51					
		Services communs		Aménagement et services urbains					
		50 Services communs	510 Services communs	511 Espaces verts urbains	512 Eclairage public	513 Art public	514 Electrification	515 Opérations d'aménagement	518 Autres actions d'aménagement urbain
<b>DEPENSES</b>		<b>0,00</b>	<b>152 616,97</b>	<b>850 411,08</b>	<b>98 500,00</b>	<b>0,00</b>	<b>0,00</b>	<b>0,00</b>	<b>90 066,47</b>
606	Achats non stockés de matières et fourn	0,00	0,00	95 800,00	0,00	0,00	0,00	0,00	0,00
611	Contrats de prestations de services	0,00	3 500,00	0,00	0,00	0,00	0,00	0,00	0,00
613	Locations	0,00	116,36	5 000,00	0,00	0,00	0,00	0,00	0,00
615	Entretien et réparations	0,00	3 000,00	302 000,00	85 000,00	0,00	0,00	0,00	0,00
618	Divers	0,00	200,00	56 000,00	0,00	0,00	0,00	0,00	0,00
621	Personnel extérieur au service	0,00	0,00	26 253,93	0,00	0,00	0,00	0,00	0,00
622	Rémunérations intermédiaires, honoraires	0,00	8 000,00	0,00	0,00	0,00	0,00	0,00	0,00
623	Pub., publications, relations publiques	0,00	1 700,00	0,00	13 500,00	0,00	0,00	0,00	0,00
625	Déplacements et missions	0,00	80,00	130,00	0,00	0,00	0,00	0,00	0,00
633	Impôts, taxes, versements (autre orga.)	0,00	1 864,39	7 968,81	0,00	0,00	0,00	0,00	3 004,20
635	Autres impôts, taxes (Admin Impôts)	0,00	6 200,00	1 300,00	0,00	0,00	0,00	0,00	0,00
641	Rémunérations du personnel	0,00	126 506,22	258 685,68	0,00	0,00	0,00	0,00	49 575,10
645	Charges sécurité sociale et prévoyance	0,00	0,00	87 357,83	0,00	0,00	0,00	0,00	33 841,90
647	Autres charges sociales	0,00	0,00	9 914,83	0,00	0,00	0,00	0,00	3 645,27
655	Contributions obligatoires	0,00	1 450,00	0,00	0,00	0,00	0,00	0,00	0,00
<b>RECETTES</b>		<b>0,00</b>	<b>32 000,00</b>	<b>0,00</b>	<b>0,00</b>	<b>0,00</b>	<b>0,00</b>	<b>0,00</b>	<b>1 350,00</b>
703	Redevances utilisation du domaine	0,00	0,00	0,00	0,00	0,00	0,00	0,00	1 350,00
708	Autres produits	0,00	32 000,00	0,00	0,00	0,00	0,00	0,00	0,00
752	Revenus des immeubles	0,00	0,00	0,00	0,00	0,00	0,00	0,00	0,00
758	Produits divers de gestion courante	0,00	0,00	0,00	0,00	0,00	0,00	0,00	0,00

(1) Détailler les comptes à trois chiffres.

<b>IV – ANNEXES</b>	<b>IV</b>
<b>A – PRESENTATION CROISEE – SECTION DE FONCTIONNEMENT – PRESENTATION DETAILLEE</b>	<b>A2.935</b>

FONCTION 5 – Aménagement des territoires et habitat (suite 1)

Article / compte nature (1)	Libellé	52 Politique de la ville	53 Agglomérations et villes moyennes	54 Espace rural et autres espaces de dév.	55 Habitat (Logement)				
					551 Parc privé de la collectivité	552 Aide au secteur locatif	553 Aide à l'accèsion à la propriété	554 Aire d'accueil des gens du voyage	555 Logement social
<b>DEPENSES</b>		<b>0,00</b>	<b>0,00</b>	<b>0,00</b>	<b>22 422,56</b>	<b>0,00</b>	<b>0,00</b>	<b>0,00</b>	<b>0,00</b>
606	Achats non stockés de matières et fourn.	0,00	0,00	0,00	2 400,00	0,00	0,00	0,00	0,00
611	Contrats de prestations de services	0,00	0,00	0,00	0,00	0,00	0,00	0,00	0,00
613	Locations	0,00	0,00	0,00	0,00	0,00	0,00	0,00	0,00
615	Entretien et réparations	0,00	0,00	0,00	9 250,00	0,00	0,00	0,00	0,00
618	Divers	0,00	0,00	0,00	0,00	0,00	0,00	0,00	0,00
621	Personnel extérieur au service	0,00	0,00	0,00	0,00	0,00	0,00	0,00	0,00
622	Rémunérations intermédiaires, honoraires	0,00	0,00	0,00	0,00	0,00	0,00	0,00	0,00
623	Publ., publications, relations publiques	0,00	0,00	0,00	0,00	0,00	0,00	0,00	0,00
625	Déplacements et missions	0,00	0,00	0,00	0,00	0,00	0,00	0,00	0,00
633	Impôts, taxes, versements (autre orga.)	0,00	0,00	0,00	7 472,56	0,00	0,00	0,00	0,00
635	Autres impôts, taxes (Admin impôts)	0,00	0,00	0,00	3 300,00	0,00	0,00	0,00	0,00
641	Rémunérations du personnel	0,00	0,00	0,00	0,00	0,00	0,00	0,00	0,00
645	Charges sécurité sociale et prévoyance	0,00	0,00	0,00	0,00	0,00	0,00	0,00	0,00
647	Autres charges sociales	0,00	0,00	0,00	0,00	0,00	0,00	0,00	0,00
655	Contributions obligatoires	0,00	0,00	0,00	0,00	0,00	0,00	0,00	0,00
<b>RECETTES</b>		<b>0,00</b>	<b>0,00</b>	<b>0,00</b>	<b>49 720,00</b>	<b>0,00</b>	<b>0,00</b>	<b>0,00</b>	<b>0,00</b>
703	Redevances utilisation du domaine	0,00	0,00	0,00	0,00	0,00	0,00	0,00	0,00
708	Autres produits	0,00	0,00	0,00	0,00	0,00	0,00	0,00	0,00
752	Revenus des immeubles	0,00	0,00	0,00	45 500,00	0,00	0,00	0,00	0,00
758	Produits divers de gestion courante	0,00	0,00	0,00	4 220,00	0,00	0,00	0,00	0,00

(1) Détailler les comptes à trois chiffres.



<b>IV – ANNEXES</b>	<b>IV</b>
<b>A – PRESENTATION CROISEE – SECTION DE FONCTIONNEMENT – PRESENTATION DETAILLEE</b>	<b>A2.935</b>

FONCTION 5 – Aménagement des territoires et habitat (suite 2)

Article / compte nature (1)	Libellé	56 Actions en faveur du littoral	57 Techno. de l'information et de la comm.	58 Autres actions		59 Sécurité	TOTAL DU CHAPITRE
				581 Réserves Foncières	588 Autres actions d'aménagement		
<b>DEPENSES</b>		<b>0,00</b>	<b>0,00</b>	<b>0,00</b>	<b>0,00</b>	<b>0,00</b>	<b>1 214 017,08</b>
606	Achats non stockés de matières et fourni	0,00	0,00	0,00	0,00	0,00	98 200,00
611	Contrats de prestations de services	0,00	0,00	0,00	0,00	0,00	3 500,00
613	Locations	0,00	0,00	0,00	0,00	0,00	5 116,36
615	Entretien et réparations	0,00	0,00	0,00	0,00	0,00	399 250,00
618	Divers	0,00	0,00	0,00	0,00	0,00	56 200,00
621	Personnel extérieur au service	0,00	0,00	0,00	0,00	0,00	26 253,93
622	Rémunérations intermédiaires, honoraires	0,00	0,00	0,00	0,00	0,00	8 000,00
623	Pub., publications, relations publiques	0,00	0,00	0,00	0,00	0,00	15 200,00
625	Déplacements et missions	0,00	0,00	0,00	0,00	0,00	210,00
633	Impôts, taxes, versements (autre orga.)	0,00	0,00	0,00	0,00	0,00	20 309,96
635	Autres impôts, taxes (Admin impôts)	0,00	0,00	0,00	0,00	0,00	10 800,00
641	Rémunérations du personnel	0,00	0,00	0,00	0,00	0,00	434 767,00
645	Charges sécurité sociale et prévoyance	0,00	0,00	0,00	0,00	0,00	121 199,73
647	Autres charges sociales	0,00	0,00	0,00	0,00	0,00	13 560,10
655	Contributions obligatoires	0,00	0,00	0,00	0,00	0,00	1 450,00
<b>RECETTES</b>		<b>0,00</b>	<b>0,00</b>	<b>0,00</b>	<b>0,00</b>	<b>0,00</b>	<b>83 070,00</b>
703	Redevances utilisation du domaine	0,00	0,00	0,00	0,00	0,00	1 350,00
708	Autres produits	0,00	0,00	0,00	0,00	0,00	32 000,00
752	Revenus des immeubles	0,00	0,00	0,00	0,00	0,00	45 500,00
758	Produits divers de gestion courante	0,00	0,00	0,00	0,00	0,00	4 220,00

(1) Détailler les comptes à trois chiffres.

<b>IV – ANNEXES</b>	<b>IV</b>
<b>A – PRESENTATION CROISEE – SECTION DE FONCTIONNEMENT – PRESENTATION DETAILLEE</b>	<b>A2.936</b>

**FONCTION 6 – Action économique**

Article / compte nature (1)	Libellé	60 Services communs	61 Interventions économiques transversales	62 Structure d'animation et de dév. éco.	63 Actions sectorielles			
					631 Agriculture, pêche et agro-alimentaire		632 Industrie, commerce et artisanat	633 Développement touristique
					6311 Laboratoire	6312 Autres		
<b>DEPENSES</b>		<b>0,00</b>	<b>14 970,00</b>	<b>5 732,85</b>	<b>0,00</b>	<b>0,00</b>	<b>0,00</b>	<b>0,00</b>
615	Entretien et réparations	0,00	1 000,00	0,00	0,00	0,00	0,00	0,00
623	Pub., publications, relations publiques	0,00	1 500,00	0,00	0,00	0,00	0,00	0,00
633	Impôts, taxes, versements (autre orga.)	0,00	0,00	183,09	0,00	0,00	0,00	0,00
635	Autres impôts, taxes (Admin impôts)	0,00	11 470,00	0,00	0,00	0,00	0,00	0,00
641	Rémunérations du personnel	0,00	0,00	4 069,56	0,00	0,00	0,00	0,00
645	Charges sécurité sociale et prévoyance	0,00	0,00	1 480,20	0,00	0,00	0,00	0,00
655	Contributions obligatoires	0,00	0,00	0,00	0,00	0,00	0,00	0,00
657	Charges intervenant cpt prop. - Subvent*	0,00	1 000,00	0,00	0,00	0,00	0,00	0,00
<b>RECETTES</b>		<b>15 000,00</b>	<b>0,00</b>	<b>0,00</b>	<b>0,00</b>	<b>0,00</b>	<b>0,00</b>	<b>0,00</b>
731	Fiscalité locale	15 000,00	0,00	0,00	0,00	0,00	0,00	0,00

(1) Détailler les comptes à trois chiffres.

<b>IV – ANNEXES</b>	<b>IV</b>
<b>A – PRESENTATION CROISEE – SECTION DE FONCTIONNEMENT – PRESENTATION DETAILLEE</b>	<b>A2.936</b>

FONCTION 6 – Action économique (suite)

Article / compte nature (1)	Libellé	64 Rayonnement, attractivité du territoire	65 Insertion éco. et éco.sociale, solidaire	66 Maintien et dév. des services publics	67 Recherche et innovation	68 Autres actions	TOTAL DU CHAPITRE
<b>DEPENSES</b>		<b>0,00</b>	<b>49 050,00</b>	<b>0,00</b>	<b>0,00</b>	<b>0,00</b>	<b>69 752,85</b>
615	Entretien et réparations	0,00	0,00	0,00	0,00	0,00	1 000,00
623	Pub., publications, relations publiques	0,00	0,00	0,00	0,00	0,00	1 500,00
633	Impôts, taxes, versements (autre orga.)	0,00	0,00	0,00	0,00	0,00	183,09
635	Autres impôts, taxes (Admin impôts)	0,00	0,00	0,00	0,00	0,00	11 470,00
641	Rémunérations du personnel	0,00	0,00	0,00	0,00	0,00	4 069,56
645	Charges sécurité sociale et prévoyance	0,00	0,00	0,00	0,00	0,00	1 480,20
655	Contributions obligatoires	0,00	49 050,00	0,00	0,00	0,00	49 050,00
657	Charges intervent* cpt prop. - Subvent*	0,00	0,00	0,00	0,00	0,00	1 000,00
<b>RECETTES</b>		<b>0,00</b>	<b>0,00</b>	<b>0,00</b>	<b>0,00</b>	<b>0,00</b>	<b>15 000,00</b>
731	Fiscalité locale	0,00	0,00	0,00	0,00	0,00	15 000,00

(1) Détailler les comptes à trois chiffres.



<b>IV – ANNEXES</b>	<b>IV</b>
<b>A – PRESENTATION CROISEE – SECTION DE FONCTIONNEMENT – PRESENTATION DETAILLEE</b>	<b>A2.937</b>

**FONCTION 7 – Environnement**

Article / compte nature (1)	Libellé	70 Services communs	71 Actions transversales	72 Actions déchets et propreté urbaine						
				720 Services communs collecte et propreté	721 Collecte et traitement des déchets			722 Propreté urbaine		
					7211 Actions prévention et sensibilisation	7212 Collecte des déchets	7213 Tri, valorisation, traitement déchets	7221 Actions prévention et sensibilisation	7222 Action propreté urbaine et nettoyement	
<b>DEPENSES</b>		<b>0,00</b>	<b>17 195,00</b>	<b>0,00</b>	<b>0,00</b>	<b>0,00</b>	<b>0,00</b>	<b>0,00</b>	<b>0,00</b>	<b>0,00</b>
606	Achats non stockés de matières et fourns	0,00	250,00	0,00	0,00	0,00	0,00	0,00	0,00	0,00
611	Contrats de prestations de services	0,00	0,00	0,00	0,00	0,00	0,00	0,00	0,00	0,00
613	Locations	0,00	0,00	0,00	0,00	0,00	0,00	0,00	0,00	0,00
615	Entretien et réparations	0,00	0,00	0,00	0,00	0,00	0,00	0,00	0,00	0,00
618	Divers	0,00	6 340,00	0,00	0,00	0,00	0,00	0,00	0,00	0,00
623	Pub , publications, relations publiques	0,00	500,00	0,00	0,00	0,00	0,00	0,00	0,00	0,00
625	Déplacements et missions	0,00	130,00	0,00	0,00	0,00	0,00	0,00	0,00	0,00
628	Divers	0,00	3 300,00	0,00	0,00	0,00	0,00	0,00	0,00	0,00
633	Impôts, taxes, versements (autre orga.)	0,00	0,00	0,00	0,00	0,00	0,00	0,00	0,00	0,00
641	Rémunérations du personnel	0,00	0,00	0,00	0,00	0,00	0,00	0,00	0,00	0,00
645	Charges sécurité sociale et prévoyance	0,00	0,00	0,00	0,00	0,00	0,00	0,00	0,00	0,00
647	Autres charges sociales	0,00	0,00	0,00	0,00	0,00	0,00	0,00	0,00	0,00
651	Charges interv. cpt propre - Aides pers.	0,00	1 675,00	0,00	0,00	0,00	0,00	0,00	0,00	0,00
657	Charges intervent' cpt prop - Subvent'	0,00	5 000,00	0,00	0,00	0,00	0,00	0,00	0,00	0,00
<b>RECETTES</b>		<b>0,00</b>	<b>0,00</b>	<b>0,00</b>	<b>0,00</b>	<b>0,00</b>	<b>0,00</b>	<b>0,00</b>	<b>0,00</b>	<b>0,00</b>

(1) Détailler les comptes à trois chiffres.

<b>IV – ANNEXES</b>	<b>IV</b>
<b>A – PRESENTATION CROISEE – SECTION DE FONCTIONNEMENT – PRESENTATION DETAILLEE</b>	<b>A2.937</b>

FONCTION 7 – Environnement (suite 1)

Article / compte nature (1)	Libellé	73 Actions en matière de gestion des eaux					74 Politique de l'air
		731 Politique de l'eau	732 Eau potable	733 Assainissement	734 Eaux pluviales	735 Lutte contre les inondations	
<b>DEPENSES</b>		<b>0,00</b>	<b>0,00</b>	<b>3 000,00</b>	<b>0,00</b>	<b>0,00</b>	<b>0,00</b>
606	Achats non stockés de matières et fourni	0,00	0,00	0,00	0,00	0,00	0,00
611	Contrats de prestations de services	0,00	0,00	0,00	0,00	0,00	0,00
613	Locations	0,00	0,00	0,00	0,00	0,00	0,00
615	Entretien et réparations	0,00	0,00	3 000,00	0,00	0,00	0,00
618	Divers	0,00	0,00	0,00	0,00	0,00	0,00
623	Pub., publications, relations publiques	0,00	0,00	0,00	0,00	0,00	0,00
625	Déplacements et missions	0,00	0,00	0,00	0,00	0,00	0,00
628	Divers	0,00	0,00	0,00	0,00	0,00	0,00
633	Impôts, taxes, versements (autre orga.)	0,00	0,00	0,00	0,00	0,00	0,00
641	Rémunérations du personnel	0,00	0,00	0,00	0,00	0,00	0,00
645	Charges sécurité sociale et prévoyance	0,00	0,00	0,00	0,00	0,00	0,00
647	Autres charges sociales	0,00	0,00	0,00	0,00	0,00	0,00
651	Charges interv. cpt propre - Aides pers.	0,00	0,00	0,00	0,00	0,00	0,00
657	Charges intervent* cpt prop. - Subvent*	0,00	0,00	0,00	0,00	0,00	0,00
<b>RECETTES</b>		<b>0,00</b>	<b>0,00</b>	<b>0,00</b>	<b>0,00</b>	<b>0,00</b>	<b>0,00</b>

(1) Détailler les comptes à trois chiffres.

<b>IV – ANNEXES</b>	<b>IV</b>
<b>A – PRESENTATION CROISEE – SECTION DE FONCTIONNEMENT – PRESENTATION DETAILLEE</b>	<b>A2.937</b>

FONCTION 7 – Environnement (suite 2)

Article / compte nature (1)	Libellé	75 Politique de l'énergie					76 Preserv. patrim. naturel,risques techno.	77 Environnement infrastructures transports	78 Autres actions	TOTAL DU CHAPITRE
		751 Réseaux de chaleur et de froid	752 Energie photovoltaïque	753 Energie éolienne	754 Energie hydraulique	758 Autres actions				
<b>DEPENSES</b>		<b>0,00</b>	<b>0,00</b>	<b>0,00</b>	<b>0,00</b>	<b>0,00</b>	<b>0,00</b>	<b>0,00</b>	<b>594 292,12</b>	
606	Achats non stockés de matières et fourn.	0,00	0,00	0,00	0,00	0,00	0,00	0,00	15 750,00	
611	Contrats de prestations de services	0,00	0,00	0,00	0,00	0,00	0,00	0,00	45 000,00	
613	Locations	0,00	0,00	0,00	0,00	0,00	0,00	0,00	490,43	
615	Entretien et réparations	0,00	0,00	0,00	0,00	0,00	0,00	0,00	3 000,00	
618	Divers	0,00	0,00	0,00	0,00	0,00	0,00	0,00	6 340,00	
623	Pub., publications, relations publiques	0,00	0,00	0,00	0,00	0,00	0,00	0,00	500,00	
625	Déplacements et missions	0,00	0,00	0,00	0,00	0,00	0,00	0,00	130,00	
628	Divers	0,00	0,00	0,00	0,00	0,00	0,00	0,00	3 300,00	
633	Impôts, taxes, versements (autre orga.)	0,00	0,00	0,00	0,00	0,00	0,00	0,00	12 772,50	
641	Rémunérations du personnel	0,00	0,00	0,00	0,00	0,00	0,00	0,00	330 290,17	
645	Charges sécurité sociale et prévoyance	0,00	0,00	0,00	0,00	0,00	0,00	0,00	167 760,89	
647	Autres charges sociales	0,00	0,00	0,00	0,00	0,00	0,00	0,00	2 283,13	
651	Charges interv. cpt propre - Aides pers.	0,00	0,00	0,00	0,00	0,00	0,00	0,00	1 675,00	
657	Charges intervient* cpt prop. - Subvent*	0,00	0,00	0,00	0,00	0,00	0,00	0,00	5 000,00	
<b>RECETTES</b>		<b>0,00</b>	<b>0,00</b>	<b>0,00</b>	<b>0,00</b>	<b>0,00</b>	<b>0,00</b>	<b>0,00</b>	<b>0,00</b>	

(1) Détailler les comptes à trois chiffres.



<b>IV – ANNEXES</b>	<b>IV</b>
<b>A – PRESENTATION CROISEE – SECTION DE FONCTIONNEMENT – PRESENTATION DETAILLEE</b>	<b>A2.938</b>

FONCTION 8 – Transports

Article / compte nature (1)	Libellé	80	81	82						
		Services communs	Transports scolaires	Transports publics de voyageurs						
				820	821	822	823	824	825	828
				Services communs	Transport sur route	Transport ferroviaire	Transport fluvial	Transport maritime	Transport aérien	Autres transports
	DEPENSES	0,00	0,00	0,00	0,00	0,00	0,00	0,00	0,00	0,00
	RECETTES	0,00	0,00	0,00	0,00	0,00	0,00	0,00	0,00	0,00

(1) Détailler les comptes à trois chiffres.

<b>IV – ANNEXES</b>	<b>IV</b>
<b>A – PRÉSENTATION CROISÉE – SECTION DE FONCTIONNEMENT – PRÉSENTATION DÉTAILLÉE</b>	<b>A2.938</b>

FONCTION 8 – Transports (suite 1)

Article / compte nature (1)	Libellé	83 Transports de marchandises						
		830	831	832	833	834	835	838
		Services communs	Fret routier	Fret ferroviaire	Fret fluvial	Fret maritime	Fret aérien	Autres transports
DEPENSES		0,00	0,00	0,00	0,00	0,00	0,00	0,00
RECETTES		0,00	0,00	0,00	0,00	0,00	0,00	0,00

(1) Détailler les comptes à trois chiffres.

<b>IV – ANNEXES</b>	<b>IV</b>
<b>A – PRESENTATION CROISEE – SECTION DE FONCTIONNEMENT – PRESENTATION DETAILLEE</b>	<b>A2.938</b>

FONCTION 8 – Transports (suite 2)

Article / compte nature (1)	Libellé	84 Voirie							
		841 Voirie nationale	842 Voirie régionale	843 Voirie départementale	844 Voirie métropolitaine	845 Voirie communale	846 Viabilité hivernale et aléas climatiques	847 Equipements de voirie	849 Sécurité routière
<b>DEPENSES</b>		0,00	0,00	0,00	0,00	0,00	0,00	0,00	0,00
<b>RECETTES</b>		0,00	0,00	0,00	0,00	0,00	0,00	0,00	0,00

(1) Détailler les comptes à trois chiffres.



<b>IV – ANNEXES</b>	<b>IV</b>
<b>A – PRESENTATION CROISEE – SECTION DE FONCTIONNEMENT – PRESENTATION DETAILLEE</b>	<b>A2.938</b>

FONCTION 8 – Transports (suite 3)

Article / compte nature (1)	Libellé	85 Infrastructures					86	87	89	TOTAL DU CHAPITRE
		851 Gares, autres infrastructures routières	852 Gares et autres infrastructures ferrov.	853 Haltes, autres infrastructures fluviales	854 Ports, autres infrastructures portuaires	855 Aéroports et autres infrastructures	Liaisons multimodales	Circulations douces	Sécurité	
DEPENSES		0,00	0,00	0,00	0,00	0,00	0,00	0,00	0,00	0,00
RECETTES		0,00	0,00	0,00	0,00	0,00	0,00	0,00	0,00	0,00

(1) Détailler les comptes à trois chiffres.

<b>IV – ANNEXES</b>	<b>IV</b>
<b>ANNEXES PATRIMONIALES – ETAT DE LA DETTE – DETAIL DES CREDITS DE TRESORERIE</b>	<b>B1.1</b>

**B1.1 – DETAIL DES CREDITS DE TRESORERIE (1)**

Nature <small>(Pour chaque ligne, indiquer le numéro de contrat)</small>	Date de la décision de réaliser la ligne de trésorerie (2)	Montant maximum autorisé au 01/01/N	Montant des tirages N-1	Montant des remboursements N-1		Encours restant dû au 01/01/N
				Intérêts (3)	Remboursement du tirage	
5191 Avances du Trésor						
5192 Avances de trésorerie						
51931 Lignes de trésorerie						
51932 Lignes de trésorerie liées à un emprunt						
5194 Billets de trésorerie						
5198 Autres crédits de trésorerie						
<b>519 Crédits de trésorerie (Total)</b>		<b>0,00</b>	<b>0,00</b>	<b>0,00</b>	<b>0,00</b>	<b>0,00</b>

(1) Circulaire n° NOR : INTB890071C du 22/02/1989.

(2) Indiquer la date de la délibération de l'assemblée autorisant la ligne de trésorerie ou la date de la décision de l'ordonnateur de réaliser la ligne de trésorerie sur la base d'un montant maximum autorisé par l'organe délibérant (article M. 4221-5 du CGCT).

(3) Il s'agit des intérêts comptabilisés au compte 6615.

MAIRIE D'HAUBOURDIN - BUDGET VILLE - BP - 2024

<b>IV – ANNEXES</b>	<b>IV</b>
<b>ANNEXES PATRIMONIALES – ETAT DE LA DETTE – REPARTITION PAR NATURE DE DETTE</b>	<b>B1.2</b>

**B1.2 – REPARTITION PAR NATURE DE DETTE (hors 16449 et 166)**

Nature (Pour chaque ligne, indiquer le numéro de contrat)	Emprunts et dettes à l'origine du contrat													
	Organisme prêteur ou chef de file	Date de signature	Date d'émission ou date de mobilisation (1)	Date du premier remboursement	Nominal (2)	Type de taux d'intérêt (3)	Index (4)	Taux initial		Devise	Périodicité des remboursements (6)	Profil d'amortissement (7)	Possibilité de remboursement anticipé O/N	Catégorie d'emprunt (8)
								Niveau de taux (5)	Taux actuariel					
163 Emprunts obligataires (Total)					0,00									
164 Emprunts auprès des établissements financiers (Total)					16 651 505,00									
1641 Emprunts en euros (total)					16 651 505,00									
220	Crédit Foncier	30/12/2004	30/12/2004	30/03/2005	1 000 000,00	F	Taux fixe à 4,18%	4,180	4,180	EUR	T	P	O	A-1
226	Dexia	12/10/2007	30/12/2008	01/04/2009	1 950 000,00	V	TAG 3m Postfixé - 0,03%	3,241	3,295	EUR	T	P	O	A-1
227	Dexia	30/06/2009	30/06/2009	01/10/2009	630 000,00	F	Taux fixe à 4,78%	4,780	4,846	EUR	T	P	O	A-1
228	Caisse d'Épargne Nord France Europe	03/05/2013	25/07/2013	25/10/2013	700 000,00	F	Taux fixe à 3,89%	3,890	3,890	EUR	T	P	O	A-1
229	Caisse d'Épargne Nord France Europe	02/05/2013	28/09/2013	25/12/2013	700 000,00	F	Taux fixe à 3,89%	3,890	3,890	EUR	T	P	O	A-1
230	Caisse d'Épargne Nord France Europe	02/05/2013	25/12/2013	25/03/2014	760 000,00	F	Taux fixe à 3,89%	3,890	3,890	EUR	T	P	O	A-1
231	Société de Financement Local		31/12/2015	01/04/2016	800 000,00	F	Taux fixe à 1,59%	1,590	1,590	EUR	T	P	O	A-1
232	Société de Financement Local	30/12/2015	29/04/2016	01/08/2016	200 000,00	F	Taux fixe à 1,56%	1,560	1,560	EUR	T	C	O	A-1
233	Société de Financement Local	14/12/2018	01/03/2019	01/03/2020	1 140 000,00	F	Taux fixe à 1,67%	1,670	1,670	EUR	A	P	O	A-1
234	Société Générale	01/08/2019	30/08/2019	30/08/2021	1 240 000,00	F	Taux fixe à 0,95%	0,990	0,990	EUR	A	C	O	A-1
235	Société Générale	01/08/2019	29/11/2019	28/02/2021	1 240 000,00	V	Euribor 3m + 0,37%, flooré à 0,37%	0,370	0,375	EUR	T	C	O	A-1
236	Société de Financement Local	25/09/2019	29/11/2019	01/12/2020	1 240 000,00	F	Taux fixe à 0,33%	0,330	0,330	EUR	A	C	O	A-1
238	La banque postale	25/09/2019	01/10/2020	01/01/2022	1 240 000,00	F	Taux fixe à 0,91%	0,910	0,910	EUR	A	C	O	A-1
239	La banque postale		15/12/2020	10/06/2021	1 000 000,00	F	Taux fixe à 0,48%	0,480	0,480	EUR	A	C	O	A-1
240	Crédit Agricole de Nord de France		14/12/2020	18/02/2022	600 000,00	V	Euribor 12m + 0,37%, flooré à 0,37%	0,370	0,376	EUR	A	C	O	A-1



MAIRIE D'HAUBOURDIN - BUDGET VILLE - BP - 2024

Nature (Pour chaque ligne, indiquer le numéro de contrat)	Emprunts et dettes à l'origine du contrat													
	Organisme prêteur ou chef de file	Date de signature	Date d'émission ou date de mobilisation (1)	Date du premier remboursement	Nominal (2)	Type de taux d'intérêt (3)	Index (4)	Taux initial		Devise	Périodicité des remboursements (6)	Profil d'amortissement (7)	Possibilité de remboursement anticipé O/N	Catégorie d'emprunt (8)
								Niveau de taux (5)	Taux actuariel					
241	Caisse des Dépôts et Consignations		16/10/2023	10/10/2024	2 211 505,00	F	Taux fixe à 0,25%	0,250	0,250	EUR	A	P	O	A-1
1643 Emprunts en devises (total)					0,00									
16441 Emprunts assortis d'une option de trage sur ligne de trésorerie (total)					0,00									
165 Dépôts et cautionnements reçus (Total)					0,00									
167 Emprunts et dettes assortis de conditions particulières (Total)					0,00									
1671 Avances consolidées du Trésor (total)					0,00									
1672 Emprunts sur comptes spéciaux du Trésor (total)					0,00									
1675 Dettes pour METP et PPP (total)					0,00									
1676 Dettes envers locataires-acquéreurs (total)					0,00									
1678 Autres emprunts et dettes (total)					0,00									
168 Emprunts et dettes assimilés (Total)					133 586,60									
1681 Autres emprunts (total) (9)					133 586,60									
CAF	CAF du Nord	28/10/2022	01/11/2022	01/11/2023	133 586,60	F	Taux fixe à 0,00%	0,000	0,000	EUR	A	C	O	A-1
1682 Bons à moyen terme négociables (total)					0,00									
1687 Autres dettes (total)					0,00									
<b>Total général</b>					<b>16 785 091,60</b>									

(1) Si un emprunt donne lieu à plusieurs mobilisations, indiquer la date de la première mobilisation.

**MAIRIE D'HAUBOURDIN - BUDGET VILLE - BP - 2024**

- (2) Nominal : montant emprunté à l'origine.
- (3) Type de taux d'intérêt : F : fixe ; V : variable simple ; C : complexe ; R : préfixé (c'est-à-dire un taux variable qui n'est pas seulement défini comme la simple addition d'un taux usuel de référence et d'une marge exprimée en point de pourcentage).
- (4) Mentionner le ou les types d'index (ex : Euribor 3 mois).
- (5) Indiquer le niveau de taux à l'origine du contrat.
- (6) Indiquer la périodicité des remboursements : A : annuelle , B : bimestrielle, T : trimestrielle, X autre.
- (7) Indiquer C pour amortissement constant, P pour amortissement progressif, F pour *in fine*, X pour autres à préciser.
- (8) Catégorie d'emprunt à l'origine. Exemple A-1 (cf. la classification des emprunts suivant la typologie de la circulaire IOCB1015077C du 25 juin 2010 sur les produits financiers offerts aux collectivités territoriales).
- (9) Y compris les avances remboursables consenties au titre de l'article 25 de la loi n°2020-935 du 30 juillet 2020 de finances rectificative pour 2020, portant attribution des avances remboursables sur les recettes fiscales prévues aux articles 1594 A et 1595 du code général des impôts

<b>IV – ANNEXES</b>	<b>IV</b>
<b>ANNEXES PATRIMONIALES – ETAT DE LA DETTE – REPARTITION PAR NATURE DE DETTE</b>	<b>B1.2</b>

**B1.2 – REPARTITION PAR NATURE DE DETTE (hors 16449 et 166) (suite)**

Nature (Pour chaque ligne, indiquer le numéro de contrat)	Emprunts et dettes au 01/01/N											
	Couverture ? O/N (11)	Montant couvert	Catégorie d'emprunt après couverture éventuelle (12)	Capital restant dû au 01/01/N	Durée résiduelle (en années)	Taux d'intérêt			Annuité de l'exercice			ICNE de l'exercice
						Type de taux (13)	Index (14)	Niveau de taux d'intérêt à la date de vote du budget (15)	Capital	Charges d'intérêt (16)	Intérêts perçus (le cas échéant) (17)	
163 Emprunts obligataires (Total)		0,00		0,00					0,00	0,00	0,00	0,00
164 Emprunts auprès des établissements financiers (Total)		0,00		9 812 958,88					777 647,20	163 360,71	0,00	56 222,06
1641 Emprunts en euros (total)		0,00		9 812 958,88					777 647,20	163 360,71	0,00	56 222,06
220	N	0,00	A-1	341 599,74	6,00	F	Taux fixe à 4,18%	4,180	51 182,70	13 483,54	0,00	33,72
226	N	0,00	A-1	42 501,45	0,00	V	TAC 3m Postfixé - - 0,03%	4,085	42 501,45	438,23	0,00	0,00
227	N	0,00	A-1	43 272,90	0,50	F	Taux fixe à 4,78%	4,780	43 272,90	1 055,60	0,00	0,00
228	N	0,00	A-1	266 926,37	4,57	F	Taux fixe à 3,89%	3,890	52 190,27	9 628,25	0,00	1 531,43
229	N	0,00	A-1	266 926,37	4,74	F	Taux fixe à 3,89%	3,890	52 190,27	9 628,25	0,00	139,22
230	N	0,00	A-1	303 631,91	4,99	F	Taux fixe à 3,89%	3,890	56 118,01	10 999,27	0,00	160,47
231	N	0,00	A-1	416 404,03	7,01	F	Taux fixe à 1,99%	1,990	53 934,70	7 885,62	0,00	1 803,28
232	N	0,00	A-1	50 000,00	2,33	F	Taux fixe à 1,56%	1,560	20 000,00	663,00	0,00	78,00
233	N	0,00	A-1	941 167,21	15,17	F	Taux fixe à 1,67%	1,670	51 800,70	15 717,49	0,00	12 377,02
234	N	0,00	A-1	1 044 210,49	15,67	F	Taux fixe à 0,99%	0,990	65 263,17	10 337,68	0,00	3 257,45
235	N	0,00	A-1	1 044 210,40	15,92	V	Euribor 3m + 0,37%, flooré à 0,37%	4,279	65 263,20	39 303,14	0,00	2 458,89
236	N	0,00	A-1	992 000,00	15,93	F	Taux fixe à 0,33%	0,330	62 000,00	3 273,60	0,00	1 946,65
238	N	0,00	A-1	1 109 473,68	16,01	F	Taux fixe à 0,91%	0,910	65 263,16	10 096,21	0,00	9 502,32
239	N	0,00	A-1	933 333,33	13,10	F	Taux fixe à 0,48%	0,480	66 666,67	4 480,00	0,00	3 813,33



MAIRIE D'HAUBOURDIN - BUDGET VILLE - BP - 2024

Nature (Pour chaque ligne, indiquer le numéro de contrat)	Emprunts et dettes au 01/01/N											
	Couverture ? O/N (11)	Montant couvert	Catégorie d'emprunt après couverture éventuelle (12)	Capital restant dû au 01/01/N	Durée résiduelle (en années)	Taux d'intérêt			Annuité de l'exercice			ICNE de l'exercice
						Type de taux (13)	Index (14)	Niveau de taux d'intérêt à la date de vote du budget (15)	Capital	Charges d'intérêt (16)	Intérêts perçus (le cas échéant) (17)	
240	N	0,00	A-1	570 000,00	18,15	V	Euribor 12m + 0,37%, flooré à 0,37%	3,883	30 000,00	22 752,58	0,00	17 876,25
241	N	0,00	A-1	1 447 301,00	12,78	F	Taux fixe à 0,25%	0,250	0,00	3 618,25	0,00	1 244,03
1643 Emprunts en devises (total)		0,00		0,00					0,00	0,00	0,00	0,00
16441 Emprunts assortis d'une option de frage sur ligne de trésorerie (total) (10)		0,00		0,00					0,00	0,00	0,00	0,00
<b>165 Dépôts et cautionnements reçus (Total)</b>		<b>0,00</b>		<b>0,00</b>					<b>0,00</b>	<b>0,00</b>	<b>0,00</b>	<b>0,00</b>
<b>167 Emprunts et dettes assortis de conditions particulières (Total)</b>		<b>0,00</b>		<b>0,00</b>					<b>0,00</b>	<b>0,00</b>	<b>0,00</b>	<b>0,00</b>
1671 Avances consolidées du Trésor (total)		0,00		0,00					0,00	0,00	0,00	0,00
1672 Emprunts sur comptes spéciaux (total)		0,00		0,00					0,00	0,00	0,00	0,00
1675 Dettes pour METP et PPP (total)		0,00		0,00					0,00	0,00	0,00	0,00
1676 Dettes envers locataires-acquéreurs (total)		0,00		0,00					0,00	0,00	0,00	0,00
1678 Autres emprunts et dettes (total)		0,00		0,00					0,00	0,00	0,00	0,00
<b>168 Emprunts et dettes assimilés (Total)</b>		<b>0,00</b>		<b>120 227,94</b>					<b>13 358,66</b>	<b>0,00</b>	<b>0,00</b>	<b>0,00</b>
1681 Autres emprunts (total)		0,00		120 227,94					13 358,66	0,00	0,00	0,00
CAF	N	0,00	A-1	120 227,94	8,84	F	Taux fixe à 0,00%	0,000	13 358,66	0,00	0,00	0,00
1682 Bons à moyen terme négociables (total)		0,00		0,00					0,00	0,00	0,00	0,00
1687 Autres dettes (total)		0,00		0,00					0,00	0,00	0,00	0,00
<b>Total général</b>		<b>0,00</b>		<b>9 933 186,82</b>					<b>791 005,86</b>	<b>163 360,71</b>	<b>0,00</b>	<b>56 222,06</b>

(10) S'agissant des emprunts assortis d'une ligne de trésorerie, il faut faire ressortir le remboursement du capital de la dette prévue pour l'exercice correspondant au véritable endettement.

(11) Si l'emprunt est soumis à couverture, il convient de compléter le tableau « détail des opérations de couverture ».

(12) Catégorie d'emprunt. Exemple A-1 (cf. la classification des emprunts suivant la typologie de la circulaire IOCB1015077C du 25 juin 2010 sur les produits financiers offerts aux collectivités territoriales).

(13) Type de taux d'intérêt après opérations de couverture : F : fixe ; V : variable simple ; C : complexe (c'est-à-dire un taux variable qui n'est pas seulement défini comme la simple addition d'un taux usuel de référence et d'une marge exprimée en point de pourcentage).

(14) Mentionner l'index en cours au 01/01/N après opérations de couverture.

(15) Taux après opérations de couverture éventuelles. Pour les emprunts à taux variable, indiquer le niveau à la date de vote du budget.

(16) Il s'agit des intérêts dus au titre du contrat initial et comptabilisés à l'article 66111 « Intérêts réglés à l'échéance » (intérêts décaissés) et intérêts éventuels dus au titre du contrat d'échange éventuel et comptabilisés à l'article 668.

**MAIRIE D'HAUBOURDIN - BUDGET VILLE - BP - 2024**

(17) Indiquer les intérêts éventuellement reçus au titre du contrat d'échange éventuel et comptabilisés au 768.



<b>IV – ANNEXES</b>	<b>IV</b>
<b>ANNEXES PATRIMONIALES – ETAT DE LA DETTE – REPARTITION DES EMPRUNTS PAR STRUCTURE DE TAUX</b>	<b>B1.3</b>

**B1.3 – REPARTITION DES EMPRUNTS PAR STRUCTURE DE TAUX (HORS A1)**

Emprunts ventilés par structure de taux selon le risque le plus élevé (Pour chaque ligne, indiquer le numéro de contrat) (1)	Organisme prêteur ou chef de file	Nominal (2)	Capital restant dû au 01/01/N (3)	Type d'indices (4)	Durée du contrat	Dates des périodes bonifiées	Taux minimal (5)	Taux maximal (6)	Coût de sortie (7)	Taux maximal après ouverture éventuelle (8)	Niveau du taux à la date de vote du budget (9)	Intérêts à payer au cours de l'exercice (10)	Intérêts à percevoir au cours de l'exercice (le cas échéant) (11)	% par type de taux selon le capital restant dû
Echange de taux, taux variable simple plafonné (cap) ou encadré (tunnel) (A)														
<b>TOTAL (A)</b>		0,00	0,00						0,00			0,00	0,00	0,00
Barrière simple (B)														
<b>TOTAL (B)</b>		0,00	0,00						0,00			0,00	0,00	0,00
Option d'échange (C)														
<b>TOTAL (C)</b>		0,00	0,00						0,00			0,00	0,00	0,00
Multiplicateur jusqu'à 3 ou multiplicateur jusqu'à 5 capé (D)														
<b>TOTAL (D)</b>		0,00	0,00						0,00			0,00	0,00	0,00
Multiplicateur jusqu'à 5 (E)														
<b>TOTAL (E)</b>		0,00	0,00						0,00			0,00	0,00	0,00
Autres types de structures (F)														
<b>TOTAL (F)</b>		0,00	0,00						0,00			0,00	0,00	0,00
<b>TOTAL GENERAL</b>		<b>0,00</b>	<b>0,00</b>						<b>0,00</b>			<b>0,00</b>	<b>0,00</b>	<b>0,00</b>

(1) Répartir les emprunts selon le type de structure de taux (de A à F selon la classification de la charte de bonne conduite) en fonction du risque le plus élevé à courir sur toute la durée de vie du contrat de prêt et après opérations de couverture éventuelles.  
 (2) Nominal : montant emprunté à l'origine. En cas de couverture partielle d'un emprunt, indiquer séparément sur deux lignes la part du nominal couvert et la part non couverte.  
 (3) En cas de couverture partielle d'un emprunt, indiquer séparément sur deux lignes la part du capital restant dû couvert et la part non couverte.  
 (4) Indiquer la classification de l'indice sous-jacent suivant la typologie de la circulaire du 25 juin 2016 sur les produits financiers (de 1 à 6) : 1 - Indice zone euro / 2 - Indices inflation française ou zone euro ou écart entre ces indices / 3 - Ecart indice zone euro / 4 - Indices hors zone euro ou écart d'indices dont l'un est hors zone euro / 5 - écarts d'indices hors zone euro / 6 - autres indices.  
 (5) Taux hors opération de couverture. Indiquer le montant, l'index ou la formule correspondant au taux minimal du contrat de prêt sur toute la durée du contrat.  
 (6) Taux hors opération de couverture. Indiquer le montant, l'index ou la formule correspondant au taux maximal du contrat de prêt sur toute la durée du contrat.  
 (7) Coût de sortie : indiquer le montant de l'indemnité contractuelle de remboursement définitif de l'emprunt au 01/01/N ou le cas échéant, à la prochaine date d'échéance.  
 (8) Montant, index ou formule.  
 (9) Indiquer le niveau de taux après opérations de couverture éventuelles. Pour les emprunts à taux variables, indiquer le niveau du taux à la date de vote du budget.  
 (10) Indiquer les intérêts à payer au titre du contrat initial et comptabilisés à l'article 66111 et des intérêts éventuels à payer au titre du contrat d'échange et comptabilisés à l'article 668.  
 (11) Indiquer les intérêts à percevoir au titre du contrat d'échange et comptabilisés au 768.



<b>IV – ANNEXES</b>	<b>IV</b>
<b>ANNEXES PATRIMONIALES – ETAT DE LA DETTE – TYPOLOGIE DE LA REPARTITION DE L'ENCOURS</b>	<b>B1.4</b>

**B1.4 – TYPOLOGIE DE LA REPARTITION DE L'ENCOURS (1)**

Indices sous-jacents		(1) Indices zone euro	(2) Indices inflation française ou zone euro ou écart entre ces indices	(3) Ecart d'indices zone euro	(4) Indices hors zone euro et écarts d'indices dont l'un est un indice hors zone euro	(5) Ecart d'indices hors zone euro	(6) Autres indices
<b>Structure</b>							
<b>(A) Taux fixe simple. Taux variable simple. Echange de taux fixe contre taux variable ou inversement. Echange de taux structuré contre taux variable ou taux fixe (sens unique). Taux variable simple plafonné (cap) ou encadré (<i>turne</i>)</b>	Nombre de produits	17	0	0	0	0	
	% de l'encours	100,01	0,00	0,00	0,00	0,00	
	Montant en euros	9 933 186,82	0,00	0,00	0,00	0,00	
<b>(B) Barrière simple. Pas d'effet de levier</b>	Nombre de produits	0	0	0	0	0	
	% de l'encours	0,00	0,00	0,00	0,00	0,00	
	Montant en euros	0,00	0,00	0,00	0,00	0,00	
<b>(C) Option d'échange (<i>swaption</i>)</b>	Nombre de produits	0	0	0	0	0	
	% de l'encours	0,00	0,00	0,00	0,00	0,00	
	Montant en euros	0,00	0,00	0,00	0,00	0,00	
<b>(D) Multiplicateur jusqu'à 3 ; multiplicateur jusqu'à 5 capé</b>	Nombre de produits	0	0	0	0	0	
	% de l'encours	0,00	0,00	0,00	0,00	0,00	
	Montant en euros	0,00	0,00	0,00	0,00	0,00	
<b>(E) Multiplicateur jusqu'à 5</b>	Nombre de produits	0	0	0	0	0	
	% de l'encours	0,00	0,00	0,00	0,00	0,00	
	Montant en euros	0,00	0,00	0,00	0,00	0,00	
<b>(F) Autres types de structures</b>	Nombre de produits						0
	% de l'encours						0,00
	Montant en euros						0,00

(1) Cette annexe retrace le stock de dette au 01/01/N après opérations de couverture éventuelles.

<b>IV – ANNEXES</b>	<b>IV</b>
<b>ANNEXES PATRIMONIALES – ETAT DE LA DETTE – DETAIL DES OPERATIONS DE COUVERTURE</b>	<b>B1.5</b>

**B1.5 – DETAIL DES OPERATIONS DE COUVERTURE (1)**

Instruments de couverture (Pour chaque ligne, indiquer le numéro de contrat)	Emprunt couvert			Instrument de couverture								Primes éventuelles	
	Référence de l'emprunt couvert	Capital restant dû au 01/01/N	Date de fin du contrat	Organisme co-contractant	Type de couverture (3)	Nature de la couverture (change ou taux)	Notionnel de l'instrument de couverture	Date de début du contrat	Date de fin du contrat	Périodicité de règlement des intérêts (4)	Montant des commissions diverses	Primes payées pour l'achat d'option	Primes reçues pour la vente d'option
Taux fixe (total)		0,00					0,00				0,00	0,00	0,00
Taux variable simple (total)		0,00					0,00				0,00	0,00	0,00
Taux complexe (total) (2)		0,00					0,00				0,00	0,00	0,00
<b>Total</b>		<b>0,00</b>					<b>0,00</b>				<b>0,00</b>	<b>0,00</b>	<b>0,00</b>

(1) Si un instrument couvre plusieurs emprunts, distinguer une ligne par emprunt couvert.

(2) Il s'agit d'un taux variable qui n'est pas défini comme la simple addition d'un taux usuel de référence et d'une marge exprimée en point de pourcentage.

(3) Indiquer s'il s'agit d'un swap, d'une option (cap, floor, tunnel, swaption).

(4) Indiquer la périodicité de règlement des intérêts : A : annuelle, M : mensuelle, B : bimestrielle, S : semestrielle, T : trimestrielle, X : autre.

<b>IV – ANNEXES</b>	<b>IV</b>
<b>ANNEXES PATRIMONIALES – ETAT DE LA DETTE – DETAIL DES OPERATIONS DE COUVERTURE</b>	<b>B1.5</b>

**B1.5 – DETAIL DES OPERATIONS DE COUVERTURE (1) (suite)**

Instruments de couverture (Pour chaque ligne, indiquer le numéro de contrat)	Référence de l'emprunt couvert	Effet de l'instrument de couverture							
		Taux payé		Taux reçu (7)		Charges et produits constatés depuis l'origine du contrat		Catégorie d'emprunt (8)	
		Index (5)	Niveau de taux (6)	Index	Niveau de taux	Charges c/668	Produits c/768	Avant opération de couverture	Après opération de couverture
Taux fixe (total)						0,00	0,00		
Taux variable simple (total)						0,00	0,00		
Taux complexe (total) (2)						0,00	0,00		
<b>Total</b>						0,00	0,00		

(5) Indiquer l'index utilisé ou la formule de taux.

(6) Pour les emprunts à taux variable, indiquer le niveau à la date de vote du budget.

(7) A compléter si l'instrument de couverture est un swap.

(8) Catégorie d'emprunt. Exemple A-1 (cf. la classification des emprunts suivant la typologie de la circulaire IOCB1015077C du 25 juin 2010 sur les produits financiers offerts aux collectivités territoriales).



<b>IV – ANNEXES</b>	<b>IV</b>
<b>ANNEXES PATRIMONIALES – ETAT DE LA DETTE – DETTE POUR FINANCER L'EMPRUNT D'UN AUTRE ORGANISME</b>	<b>B1.6</b>

**B1.6 – DETTE POUR FINANCER L'EMPRUNT D'UN AUTRE ORGANISME (1)**

REPARTITION PAR PRÊTEUR	Dettes en capital à l'origine (2)	Dettes en capital au 01/01/N	Annuité à payer au cours de l'exercice	Dont	
				Intérêts (3)	Capital
<b>TOTAL</b>	0,00	0,00	0,00	0,00	0,00
<u>Auprès des organismes de droit privé</u>	0,00	0,00	0,00	0,00	0,00
<u>Auprès des organismes de droit public</u>	0,00	0,00	0,00	0,00	0,00
<u>Dettes provenant d'émissions obligataires (ex : émissions publiques ou privées)</u>	0,00	0,00	0,00	0,00	0,00

(1) Il s'agit des cas où une collectivité ou un établissement public accepte de prendre en charge l'emprunt au profit d'un autre organisme sans qu'il y ait pour autant transfert du contrat.  
 (2) La dette en capital à l'origine correspond à la part de dette prise en charge par la collectivité.  
 (3) Il s'agit des intérêts dus au titre du contrat initial et comptabilisés à l'article 66111 et des intérêts éventuels dus au titre du contrat d'échange et comptabilisés à l'article 668.

<b>IV – ANNEXES</b>	<b>IV</b>
<b>ANNEXES PATRIMONIALES – ETAT DE LA DETTE – AUTRES DETTES</b>	<b>B1.7</b>

**B1.7 – AUTRES DETTES**

(Issues des engagements juridiques pris autres que ceux destinés à financer la prise en charge d'un emprunt)

LIBELLES	Montant initial de la dette	Dépenses de l'exercice	Dettes restantes
----------	-----------------------------	------------------------	------------------

<b>IV – ANNEXES</b>	<b>IV</b>
<b>ANNEXES PATRIMONIALES – METHODES UTILISEES POUR LES AMORTISSEMENTS</b>	<b>B2</b>

**METHODES UTILISEES POUR LES AMORTISSEMENTS**

Procédure d'amortissement (linéaire, dégressif, variable)	CHOIX DE L'ASSEMBLEE	Durée (en années)	Délibération du
	<b>Biens de faible valeur-</b> Seuil unitaire en deçà duquel les immobilisations de peu de valeur s'amortissent sur un an : 1500 €		2023-13-12
	<b>Catégories de biens amortis</b>		
L	Frais d'études	5	13/12/2023
L	Frais d'insertion	1	13/12/2023
L	Concessions et droits similaires, brevets, licences, marques, procédés, droits et valeurs	2	13/12/2023
L	Subventions d'équipement versées aux Personnes de droit privé - biens mobiliers, matériel et études	5	13/12/2023
L	Subventions d'équipement versées aux personnes de droits privée - bâtiments et installations	5	13/12/2023
L	Plantations d'arbres et d'arbustes	1	13/12/2023
L	Réseaux de voirie	10	13/12/2023
L	Réseaux divers	10	13/12/2023
L	Matériel et outillage d'incendie et de défense civile	10	13/12/2023
L	Matériel et outillage technique	5	13/12/2023
L	Autres installations, matériel et outillages techniques	10	13/12/2023
L	Matériel de transport	5	13/12/2023
L	Matériel informatique	5	13/12/2023
L	Matériel de bureau et mobilier scolaire	10	13/12/2023
L	Autres immobilisations corporelles	10	13/12/2023



<b>IV – ANNEXES</b>	<b>IV</b>
ANNEXES PATRIMONIALES – ETAT DES PROVISIONS CONSTITUEES AU 01/01/N	B3.1

**PROVISIONS CONSTITUEES AU 01/01/N**

Nature de la provision	Montant de la provision de l'exercice (1) A	Date de constitution de la provision	Montant des provisions constituées au 01/01/N B	Montant total des provisions constituées C = A + B	Montant des reprises de l'exercice D	SOLDE E = C - D
<b>PROVISIONS SEMI-BUDGETAIRES (2)</b>						
Provisions pour risques et charges (3)	0,00		0,00	0,00	0,00	0,00
Provisions pour litiges	0,00		0,00	0,00	0,00	0,00
Provisions pour pertes de change	0,00		0,00	0,00	0,00	0,00
Provisions pour gros entretiens ou grandes révisions	0,00		0,00	0,00	0,00	0,00
Provisions pour garanties d'emprunt	0,00		0,00	0,00	0,00	0,00
Autres provisions pour risques	0,00		0,00	0,00	0,00	0,00
Dépréciations (3)	0,00		0,00	0,00	0,00	0,00
- des immobilisations	0,00		0,00	0,00	0,00	0,00
- des stocks et encours	0,00		0,00	0,00	0,00	0,00
- des comptes de tiers	0,00		0,00	0,00	0,00	0,00
- des comptes financiers	0,00		0,00	0,00	0,00	0,00
<b>Total des provisions semi-budgétaires</b>	<b>0,00</b>		<b>0,00</b>	<b>0,00</b>	<b>0,00</b>	<b>0,00</b>
<b>PROVISIONS BUDGETAIRES (2)</b>						
Provisions pour risques et charges (3)	0,00		0,00	0,00	0,00	0,00
Provisions pour litiges	0,00		0,00	0,00	0,00	0,00
Provisions pour pertes de change	0,00		0,00	0,00	0,00	0,00
Provisions pour gros entretiens ou grandes révisions	0,00		0,00	0,00	0,00	0,00
Provisions pour garanties d'emprunt	0,00		0,00	0,00	0,00	0,00
Autres provisions pour risques	0,00		0,00	0,00	0,00	0,00
Dépréciations (3)	0,00		0,00	0,00	0,00	0,00
- des immobilisations	0,00		0,00	0,00	0,00	0,00
- des stocks et encours	0,00		0,00	0,00	0,00	0,00
- des comptes de tiers	0,00		0,00	0,00	0,00	0,00
- des comptes financiers	0,00		0,00	0,00	0,00	0,00
<b>Total des provisions budgétaires</b>	<b>0,00</b>		<b>0,00</b>	<b>0,00</b>	<b>0,00</b>	<b>0,00</b>
<b>TOTAL PROVISIONS</b>	<b>0,00</b>		<b>0,00</b>	<b>0,00</b>	<b>0,00</b>	<b>0,00</b>

**MAIRIE D'HAUBOURDIN - BUDGET VILLE - BP - 2024**

(1) Provision nouvelle ou abondement d'une provision déjà constituée.

(2) A renseigner selon que la collectivité applique le régime des provisions semi-budgétaires ou budgétaires, conformément aux dispositions législatives et réglementaires afférentes.

(3) Indiquer l'objet de la provision (exemples : provision pour litiges au titre du procès, provisions pour dépréciation des immobilisations de l'équipement).



<b>IV – ANNEXES</b>	<b>IV</b>
<b>ANNEXES PATRIMONIALES – ETALEMENT DES PROVISIONS</b>	<b>B3.2</b>

**B3.2 – ETALEMENT DES PROVISIONS (1)**

Nature de la provision	Objet	Montant total de la provision à constituer	Durée	Montant des provisions constituées au 01/01/N	Provision constituée au titre de l'exercice	Montant restant à provisionner
------------------------	-------	--	-------	---	---	--------------------------------

(1) Il s'agit des provisions figurant dans le tableau précédent « Etat des provisions » qui font l'objet d'un étalement, conformément aux dispositions législatives et réglementaires applicables à la collectivité.



<b>IV – ANNEXES</b>	<b>IV</b>
<b>ANNEXES PATRIMONIALES – ETAT DES CHARGES TRANSFEREES</b>	<b>B4</b>

**ETAT DES CHARGES TRANSFEREES**

Exercice	Nature de la dépense transférée	Durée de l'étalement (en mois)	Date de la délibération	Montant de la dépense transférée au compte 481 (I)	Montant amorti au titre des exercices précédents (II)	Montant de la dotation aux amortissements de l'exercice (c/6812) (III)	Solde (1)
<b>TOTAL</b>				0,00	0,00	0,00	0,00

(1) Correspond au montant de la charge restant à amortir = I - (II + III).

Exercice	Nature de la dépense transférée	Durée de l'étalement (en mois)	Date de la délibération	Montant de la dépense transférée au compte 481 (I)	Montant amorti au titre des exercices précédents (II)	Montant de la dotation aux amortissements de l'exercice (c/6862) (III)	Solde (1)
<b>TOTAL</b>				0,00	0,00	0,00	0,00

(1) Correspond au montant de la charge restant à amortir = I - (II + III).

<b>IV – ANNEXES</b>	<b>IV</b>
<b>ANNEXES PATRIMONIALES – DETAIL DES OPERATIONS POUR COMPTE DE TIERS</b>	<b>B5</b>

**CHAPITRE D'OPERATIONS POUR COMPTE DE TIERS (Détail) (1)**

- (1) Ouvrir un cadre par opération pour compte de tiers.
- (2) Ensemble des réalisations connues (hors restes à réaliser).
- (3) À remplir uniquement en cas de reprise des résultats de l'exercice précédent, soit après le vote du compte administratif, soit en cas de reprise anticipée des résultats.
- (4) Total = Restes à réaliser N-1 + Nouveaux crédits votés.
- (5) Inscrire le chapitre et la nature des travaux.
- (6) Le chapitre 45 doit être détaillé conformément au plan de comptes, tant en dépenses qu'en recettes.
- (7) Indiquer le chapitre.

MAIRIE D'HAUBOURDIN - BUDGET VILLE - BP - 2024

<b>IV – ANNEXES</b>	<b>IV</b>
<b>ANNEXES PATRIMONIALES – ETAT DES PRETS</b>	<b>B6</b>

Prêts (compte 274)

Bénéficiaires	Date de la délibération	Encours restant dû au 01/01/N	Montant de l'annuité à recouvrer		ICNE de l'exercice
			Capital	Intérêts	
Assortis d'intérêts (total)		0,00	0,00	0,00	0,00
Non assortis d'intérêts (total)		0,00	0,00		



<b>IV – ANNEXES</b>	<b>IV</b>
<b>ANNEXES PATRIMONIALES – ENGAGEMENTS HORS BILAN</b>	<b>B7.1</b>

**ETAT SYNTHETIQUE DES ENGAGEMENTS DONNES**

Article		Dette en capital à l'origine	Dette en capital au 01/01/N	Annuité à verser au cours de l'exercice
8015	Emprunts garantis (1)	990 613,68	466 456,49	
8016	Contrats de crédit-bail (2)	0,00	0,00	0,00
8017	Subvention à verser en annuité (3)	0,00	0,00	0,00
8018	Autres engagements donnés			
	Marchés de partenariat (4)		0,00	0,00
	Au profit d'organismes publics (3)	0,00	0,00	0,00
	Au profit d'organismes privés (3)	0,00	0,00	0,00
	Dans le cadre d'une délégation de service public (3)	0,00	0,00	0,00
	Engagements liés à des opérations d'urbanisme et d'aménagement (3)	0,00	0,00	0,00

(1) A compléter depuis l'état des emprunts garantis.

(2) A compléter depuis l'état des contrats de crédit-bail.

(3) A compléter depuis l'état des autres engagements donnés.

(4) A compléter depuis l'état des marchés de partenariat.

<b>IV – ANNEXES</b>	<b>IV</b>
<b>ANNEXES PATRIMONIALES – ENGAGEMENTS HORS BILAN</b>	<b>B7.2</b>

**ETAT SYNTHETIQUE DES ENGAGEMENTS RECUS (1)**

Article		Créance en capital à l'origine	Créance en capital au 01/01/N	Annuité à recevoir au cours de l'exercice
8026	Redevance de crédit-bail à recevoir (crédit-bail immobilier)	0,00	0,00	0,00
8027	Subvention à recevoir par annuité	0,00	0,00	0,00
8028	<b>Autres engagements reçus</b>			
	Recette grevée d'affectation spéciale (2)		0,00	
	Engagements reçus des entreprises	0,00	0,00	0,00
	À l'exception de ceux reçus des entreprises	0,00	0,00	0,00

(1) A remplir depuis l'état relatif aux autres engagements reçus.

(2) A remplir depuis l'état relatif aux recettes grevées d'affectation spéciale. Le montant de la créance en capital au 01/01/N correspond au reste à employer au 01/01/N, l'annuité à recevoir au cours de l'exercice correspond au solde entre les restes à employer au 01/01/N et les restes à employer au 31/12/N.

<b>IV – ANNEXES</b>	<b>IV</b>
<b>ANNEXES PATRIMONIALES – ENGAGEMENTS HORS BILAN</b>	<b>B7.3</b>

**ETAT DES EMPRUNTS GARANTIS**

Désignation du bénéficiaire	Année de mobilisation et profil d'amortissement de l'emprunt (1)		Objet de l'emprunt garanti	Organisme prêteur ou chef de file	Montant initial	Capital restant dû au 01/01/N	Durée résiduelle	Périodicité des remboursements (2)	Taux initial			Taux à la date de vote du budget (6)			Catégorie d'emprunt (7)	Indices ou devises pouvant modifier l'emprunt	Annuité garantie au cours de l'exercice	
	Année	Profil							Taux (3)	Index (4)	Taux actuariel (5)	Taux (3)	Index (4)	Niveau de taux			En intérêts (8)	En capital
Total des emprunts contractés par des collectivités ou des EP (hors logements sociaux)					0,00	0,00										0,00	0,00	
Total des emprunts autres que ceux contractés par des collectivités ou des EP (hors logements sociaux)					0,00	0,00										0,00	0,00	
Total des emprunts contractés pour des opérations de logement social					990 613,68	466 456,49										22 125,68	37 799,44	
Association Foncière Lille Banlieu	2003	P	Travaux école Saint-Michel	non renseigné	341 590,00	219 845,22	30,00	A	F	Taux fixe à 3,90%	3,90%	F	Taux fixe à 3,90%	3,90%	-	EUR	8 342,62	13 033,34
Association Foncière Lille Banlieu	2008	P	Travaux école La Sagesse	non renseigné	375 000,00	219 187,59	30,00	A	F	Taux fixe à 5,25%	5,25%	F	Taux fixe à 5,25%	5,25%	-	EUR	13 783,06	11 066,10
Société régionale des cités jardins	2005	P	Travaux Foyer-Logement	non renseigné	274 023,68	27 423,68	20,00	A	F	Taux fixe à 0,00%	0,00%	F	Taux fixe à 0,00%	0,00%	-	EUR	0,00	13 700,00
<b>TOTAL GENERAL</b>					<b>990 613,68</b>	<b>466 456,49</b>										<b>22 125,68</b>	<b>37 799,44</b>	

(1) Indiquer C pour amortissement constant, P pour amortissement progressif, F pour in fine, X pour autres (à préciser).

(2) Indiquer la périodicité des remboursements A : annuelle ; B : bimestrielle ; T : trimestrielle ; X : autre.

(3) Type de taux d'intérêt : F : fixe ; V : variable simple ; C : complexe ; R : préfixé (c'est-à-dire un taux variable qui n'est pas seulement défini comme la simple addition d'un taux usuel de référence et d'une marge exprimée en point de pourcentage).

(4) Indiquer le type d'index (ex. EURIBOR 3 mois ...).

(5) Taux annuel, tous frais compris.

(6) Taux hors opération de couverture. Pour les emprunts à taux variable, indiquer le niveau à la date de vote du budget.

(7) Catégorie d'emprunt hors opération de couverture. Exemple A-1 (cf. la classification des emprunts suivant la typologie de la circulaire IOCB1015077C du 25 juin 2010 sur les produits financiers offerts aux collectivités territoriales).

(8) Il s'agit des intérêts dus au titre du contrat initial et comptabilisés à l'article 66111 « Intérêts réglés à l'échéance » (intérêts décaissés).



<b>IV – ANNEXES</b>	<b>IV</b>
<b>ANNEXES PATRIMONIALES – ENGAGEMENTS HORS BILAN</b>	<b>B7.4</b>

**CALCUL DU RATIO D'ENDETTEMENT RELATIF AUX GARANTIES D'EMPRUNT**

Calcul du ratio (1)	Valeur en euros	
Total des annuités déjà garanties à échoir dans l'exercice (2)	A	59 925,12
Total des premières annuités entières des nouvelles garanties de l'exercice (2)	B	0,00
Annuité nette de la dette de l'exercice (3)	C	954 366,57
Provisions pour garanties d'emprunts	D	0,00
<b>Total des annuités d'emprunts garantis de l'exercice</b>	<b>I = A + B + C - D</b>	<b>1 014 291,69</b>
<b>Recettes réelles de fonctionnement</b>	<b>II</b>	<b>18 017 690,00</b>
<b>Part des garanties d'emprunt accordées au titre de l'exercice en % (4)</b>	<b>I / II</b>	<b>5,63</b>

(1) Ratio défini aux articles L. 4253-1 ou L. 3231-4 ou L. 2252-1 du CGCT, conformément aux dispositions législatives applicables à la collectivité.

(2) Hors opérations visées par l'article L. 4253-2 ou L. 3231-4-4 ou L. 2252-2 du CGCT, conformément aux dispositions législatives applicables à la collectivité.

(3) Cf. définition de l'article D. 1511-30 du CGCT.

(4) Les garanties d'emprunt accordées au titre d'un exercice ne doivent pas représenter plus de 50 % des recettes réelles de fonctionnement de ce même exercice.

<b>IV – ANNEXES</b>	<b>IV</b>
<b>ANNEXES PATRIMONIALES – ENGAGEMENTS HORS BILAN</b>	<b>B7.5</b>

**ETAT DES CONTRATS DE CREDIT-BAIL RESTANT A COURIR (MOBILIER ET IMMOBILIER)**

Type et nature du bien ayant fait l'objet du contrat	Exer-cice d'ori-gine du con-trat	Designation du crédit bailleur	Durée du contrat (en mois)	Montant de la redevance de l'exercice	Montant de la redevance sur la totalité du contrat	Montant des redevances restant à courir				Cumul restant (exercice N+5 et suivants)	Total (1)
						N+1	N+2	N+3	N+4		
Crédits-bails mobiliers					0,00	0,00	0,00	0,00	0,00	0,00	0,00
Crédits-bails immobiliers				0,00	0,00	0,00	0,00	0,00	0,00	0,00	0,00
<b>Total</b>				<b>0,00</b>	<b>0,00</b>	<b>0,00</b>	<b>0,00</b>	<b>0,00</b>	<b>0,00</b>	<b>0,00</b>	<b>0,00</b>

(1) Total = (N+1, N+2, N+3, N+4) + cumul restant.

<b>IV – ANNEXES</b>	<b>IV</b>
<b>ANNEXES PATRIMONIALES – ENGAGEMENTS HORS BILAN</b>	<b>B7.6</b>

**ETAT DES MARCHES DE PARTENARIAT**

Libellé du contrat	Année de signature du marché	Organismes cocontractants	Nature des prestations prévues par le marché	Durée du marché (en mois)	Date fin de marché	Date mise en service équipement	Montant total prévu au titre du marché (TTC)	Annuité versée sur l'exercice	Montant de la rémunération du cocontractant restant à verser pour la durée restante du marché de partenariat (3)				
									Part investissement		Part fonctionnement II	Part financement III	TOTAL I + II + III
									Part totale (4)	Dont part nette (5) I			
<b>Marchés de partenariat (1)</b>													
<b>SOUS-TOTAL</b>							0,00	0,00	0,00	0,00	0,00	0,00	0,00
<b>Marchés globaux de performance énergétiques avec tiers de financement (2)</b>													
<b>SOUS-TOTAL</b>							0,00	0,00	0,00	0,00	0,00	0,00	0,00
<b>TOTAL</b>							<b>0,00</b>	<b>0,00</b>	<b>0,00</b>	<b>0,00</b>	<b>0,00</b>	<b>0,00</b>	<b>0,00</b>

(1) Article L. 1112-1 du Code de la commande publique

(2) Article 1er de la loi n° 2023-222 du 30 mars 2023

(3) Montant de la rémunération restant à verser au 01/01/N

(4) Montant total de la rémunération relative à l'investissement restant à verser au 01/01/N

(5) Montant inscrit à la colonne précédente déduction faite des participations d'autres collectivités publiques



<b>IV – ANNEXES</b>	<b>IV</b>
ANNEXES PATRIMONIALES – ENGAGEMENTS HORS BILAN	B7.7

**ETAT DES RECETTES GREVEES D'UNE AFFECTATION SPECIALE**

**Tableau récapitulatif des recettes grevées d'une affectation spéciale**

Libellé (1)	Restes à employer au 01/01/N	Montant recettes	Montant dépenses	Restes à employer au 31/12/N
<b>Total</b>	<b>0,00</b>	<b>0,00</b>	<b>0,00</b>	<b>0,00</b>

(1) Par exemple, taxe d'aménagement, taxe de séjour, FEDER, dons et legs grevés d'une affectation, toutes recettes grevées d'une affectation spéciale et non ventilables ou recettes ventilables mais pour lesquelles la collectivité souhaite un niveau de détail plus fin que dans la présentation croisée.

(2) Ouvrir un tableau par recette grevée d'une affectation spéciale et reproduire le tableau autant de fois que nécessaire pour décrire l'ensemble des recettes grevées d'une affectation spéciale.

(3) Reste à employer au 31/12/N = reste à employer au 01/01/N - total recettes de l'exercice - total dépenses de l'exercice.

<b>IV – ANNEXES</b>	<b>IV</b>
<b>ANNEXES PATRIMONIALES – ENGAGEMENTS HORS BILAN</b>	<b>B7.8</b>

**ETAT DES AUTRES ENGAGEMENTS DONNES**

Année d'origine	Nature de l'engagement	Organisme bénéficiaire	Durée en années	Périodicité	Dettes en capital à l'origine	Dettes en capital au 1/1/N	Annuité à verser au cours de l'exercice
<b>TOTAL</b>					0,00	0,00	0,00
8017	Subventions à verser en annuités				0,00	0,00	0,00
8018	Autres engagements donnés				0,00	0,00	0,00
	<b>Au profit d'organismes publics</b>				0,00	0,00	0,00
	<b>Au profit d'organismes privés (1)</b>				0,00	0,00	0,00
	Engagements liés à des délégations de service public				0,00	0,00	0,00
	Engagements liés à des opérations d'urbanisme et d'aménagement				0,00	0,00	0,00

(1) Concernant les garanties accordées à l'Agence France Locale (Article L.1611-3-2 du CGCT) :

- l'« Organisme bénéficiaire » de la garantie est toute personne titulaire d'un « titre éligible » émis ou créé par l'Agence France Locale ;
- la rubrique « Périodicité » n'est pas remplie car la garantie n'a pas de périodicité. La garantie est d'une durée totale indiquée à la colonne qui précède ;
- la colonne « Dettes en capital à l'origine » correspond au montant total de la garantie accordée aux titulaires d'un titre éligible ;
- la colonne « Dettes en capital au 1/1/N » correspond au montant résiduel de la garantie au 1/1/N ;
- la colonne « Annuité à verser au cours de l'exercice » n'est pas remplie car l'octroi de la garantie n'implique pas que des versements annuels aient lieu. Des versements ne seront effectués qu'en cas d'appel de la garantie.



<b>IV – ANNEXES</b>	<b>IV</b>
ANNEXES PATRIMONIALES – ENGAGEMENTS HORS BILAN	B7.9

**ETAT DES AUTRES ENGAGEMENTS RECUS**

Année d'origine	Nature de l'engagement	Organisme émetteur	Durée en années	Périodicité	Créance en capital à l'origine	Créance en capital au 01/01/N	Annuité à recevoir au cours de l'exercice
<b>TOTAL</b>					0,00	0,00	0,00
8026	Redevance de crédit-bail restant à recevoir (crédit-bail immobilier)				0,00	0,00	0,00
8027	Subventions à recevoir par annuités (annuités restant à recevoir)				0,00	0,00	0,00
8028	Autres engagements reçus				0,00	0,00	0,00
	A l'exception de ceux reçus des entreprises				0,00	0,00	0,00
	Engagements reçus des entreprises				0,00	0,00	0,00



<b>IV – ANNEXES</b>	<b>IV</b>
ANNEXES PATRIMONIALES – SUBVENTIONS VERSEES	B8

**SUBVENTIONS VERSEES DANS LE CADRE DU VOTE DU BUDGET**

Article (1)	Subventions (2)	Objet (3)	Nom de l'organisme	Nature juridique de l'organisme	Montant de la subvention
INVESTISSEMENT (total)					0,00
FONCTIONNEMENT (total)					0,00

(1) Indiquer l'article d'imputation de la subvention.  
 (2) Dénomination ou numéro éventuel de la subvention.  
 (3) Objet pour lequel est versée la subvention.

MAIRIE D'HAUBOURDIN - BUDGET VILLE - BP - 2024

<b>IV – ANNEXES</b>	<b>IV</b>
<b>ANNEXES PATRIMONIALES – ETAT DU PERSONNEL AU 01/01/N</b>	<b>B9</b>

**B9 – ETAT DU PERSONNEL AU 01/01/N**

GRADES OU EMPLOIS (1)	CATEGORIES (2)	EMPLOIS BUDGETAIRES (3)			EFFECTIFS POURVUS SUR EMPLOIS BUDGETAIRES EN ETPT (4)		
		EMPLOIS PERMANENTS À TEMPS COMPLET	EMPLOIS PERMANENTS À TEMPS NON COMPLET	TOTAL	AGENTS TITULAIRES	AGENTS NON TITULAIRES	TOTAL
<b>EMPLOIS FONCTIONNELS (a)</b>		<b>1,00</b>	<b>0,00</b>	<b>1,00</b>	<b>1,00</b>	<b>0,00</b>	<b>1,00</b>
Directeur général des services	A	1,00	0,00	1,00	1,00	0,00	1,00
Directeur général adjoint des services		0,00	0,00	0,00	0,00	0,00	0,00
Directeur général des services techniques		0,00	0,00	0,00	0,00	0,00	0,00
Directeur départemental - SDIS		0,00	0,00	0,00	0,00	0,00	0,00
Directeur départemental adjoint - SDIS		0,00	0,00	0,00	0,00	0,00	0,00
Emplois créés au titre de l'article L. 313-1 du CGFP		0,00	0,00	0,00	0,00	0,00	0,00
<b>FILIERE ADMINISTRATIVE (b)</b>		<b>50,40</b>	<b>2,49</b>	<b>52,89</b>	<b>45,89</b>	<b>4,00</b>	<b>49,89</b>
Adjoint administratif pal 1 cl	C	14,60	0,00	14,60	14,60	0,00	14,60
Adjoint administratif pal 2 cl	C	11,00	0,80	11,80	10,80	1,00	11,80
Adjoint administratif terr.	C	6,80	0,69	7,49	6,49	1,00	7,49
Attaché	A	5,00	0,00	5,00	4,00	0,00	4,00
Attaché hors classe	A	1,00	0,00	1,00	1,00	0,00	1,00
Attaché principal	A	0,00	1,00	1,00	1,00	0,00	1,00
D.G.A.S. 10 à 20.000 hab.		1,00	0,00	1,00	0,00	0,00	0,00
Rédacteur	B	5,00	0,00	5,00	2,00	2,00	4,00
Rédacteur principal 1 cl	B	4,00	0,00	4,00	4,00	0,00	4,00
Rédacteur principal 2 cl	B	2,00	0,00	2,00	2,00	0,00	2,00
<b>FILIERE TECHNIQUE (c)</b>		<b>75,50</b>	<b>54,38</b>	<b>129,88</b>	<b>104,80</b>	<b>24,18</b>	<b>128,98</b>
Adjoint technique pal 1 cl	C	4,80	0,00	4,80	4,00	0,00	4,00
Adjoint technique pal 2 cl	C	13,00	4,74	17,74	16,74	0,00	16,74
Adjoint technique territorial	C	39,70	49,64	89,34	68,16	22,18	90,34
Agent de maîtrise	C	3,00	0,00	3,00	3,00	0,00	3,00
Agent de maîtrise principal	C	8,00	0,00	8,00	8,00	0,00	8,00
Ingénieur	A	3,00	0,00	3,00	2,90	0,00	2,90
Technicien	B	2,00	0,00	2,00	0,00	2,00	2,00
Technicien principal de 1 cl	B	2,00	0,00	2,00	2,00	0,00	2,00
<b>FILIERE SOCIALE (d)</b>		<b>3,00</b>	<b>0,80</b>	<b>3,80</b>	<b>2,60</b>	<b>1,00</b>	<b>3,60</b>
Agent spéc pal écoles mat 2 cl	C	0,00	0,80	0,80	0,80	0,00	0,80
Assistant socio-éducatif	A	2,00	0,00	2,00	0,80	1,00	1,80
Educateur ter. jeunes enfants	A	1,00	0,00	1,00	1,00	0,00	1,00
<b>FILIERE MEDICO-SOCIALE (e)</b>		<b>0,00</b>	<b>0,00</b>	<b>0,00</b>	<b>0,00</b>	<b>0,00</b>	<b>0,00</b>
<b>FILIERE MEDICO-TECHNIQUE (f)</b>		<b>0,00</b>	<b>0,00</b>	<b>0,00</b>	<b>0,00</b>	<b>0,00</b>	<b>0,00</b>
<b>FILIERE SPORTIVE (g)</b>		<b>2,00</b>	<b>0,00</b>	<b>2,00</b>	<b>1,00</b>	<b>1,00</b>	<b>2,00</b>

MAIRIE D'HAUBOURDIN - BUDGET VILLE - BP - 2024

GRADES OU EMPLOIS (1)	CATEGORIES (2)	EMPLOIS BUDGETAIRES (3)			EFFECTIFS POURVUS SUR EMPLOIS BUDGETAIRES EN ETPT (4)		
		EMPLOIS PERMANENTS À TEMPS COMPLET	EMPLOIS PERMANENTS À TEMPS NON COMPLET	TOTAL	AGENTS TITULAIRES	AGENTS NON TITULAIRES	TOTAL
Educateur A.P.S pal 1er cl	B	1,00	0,00	1,00	1,00	0,00	1,00
Educateur territorial A.P.S	B	1,00	0,00	1,00	0,00	1,00	1,00
<b>FILIERE CULTURELLE (h)</b>		<b>7,65</b>	<b>7,69</b>	<b>15,34</b>	<b>9,44</b>	<b>3,25</b>	<b>12,69</b>
Adjoint du patrimoine pal 2 cl	C	2,00	0,00	2,00	2,00	0,00	2,00
Adjoint territorial patrimoine	C	1,80	0,51	2,31	1,51	0,00	1,51
Assistant conservation pal 2c	B	1,00	0,00	1,00	1,00	0,00	1,00
Assistant ens. art. pal 1er cl	B	0,00	1,20	1,20	1,20	0,00	1,20
Assistant ens. art. pal 2è cl	B	1,85	5,85	7,70	2,60	3,25	5,85
Professeur ens. art. cl.N	A	1,00	0,13	1,13	1,13	0,00	1,13
<b>FILIERE ANIMATION (i)</b>		<b>23,66</b>	<b>2,11</b>	<b>25,77</b>	<b>13,20</b>	<b>11,71</b>	<b>24,91</b>
Adjoint d'animation pal 2 cl	C	2,86	0,60	3,46	2,60	0,00	2,60
Adjoint territorial animation	C	16,80	1,51	18,31	7,60	10,71	18,31
Animateur	B	1,00	0,00	1,00	0,00	1,00	1,00
Animateur principal de 1ère cl	B	1,00	0,00	1,00	1,00	0,00	1,00
Animateur principal de 2ème cl	B	2,00	0,00	2,00	2,00	0,00	2,00
<b>FILIERE POLICE (j)</b>		<b>9,00</b>	<b>0,00</b>	<b>9,00</b>	<b>9,00</b>	<b>0,00</b>	<b>9,00</b>
Brigadier-chef principal	C	6,00	0,00	6,00	6,00	0,00	6,00
Chef de service de police	B	1,00	0,00	1,00	1,00	0,00	1,00
Chef service de police pal 1cl	B	2,00	0,00	2,00	2,00	0,00	2,00
<b>FILIERE SAPEURS-POMPIERS (k)</b>		<b>0,00</b>	<b>0,00</b>	<b>0,00</b>	<b>0,00</b>	<b>0,00</b>	<b>0,00</b>
<b>EMPLOIS NON CITES (l) (5)</b>		<b>0,00</b>	<b>0,00</b>	<b>0,00</b>	<b>0,00</b>	<b>18,23</b>	<b>18,23</b>
Apprenti		0,00	0,00	0,00	0,00	0,43	0,43
Contrat P.E.C		0,00	0,00	0,00	0,00	4,80	4,80
Emploi spécifique		0,00	0,00	0,00	0,00	2,00	2,00
Recenseur		0,00	0,00	0,00	0,00	1,00	1,00
Régisseur de spectacles		0,00	0,00	0,00	0,00	10,00	10,00
<b>TOTAL GENERAL (b + c + d + e + f + g + h + i + j + k + l)</b>		<b>171,21</b>	<b>67,47</b>	<b>238,68</b>	<b>185,93</b>	<b>63,37</b>	<b>249,30</b>

(1) Les grades ou emplois sont désignés conformément à la circulaire n° NCR - INTB9500102C du 23 mars 1995. Les emplois fonctionnels sont également comptabilisés dans leur filière d'origine.

(2) Catégories : A, B ou C.

(3) Emplois budgétaires créés par l'assemblée délibérante. Les emplois permanents à temps complet sont comptabilisés à hauteur de la quotité de travail prévue par la délibération créant l'emploi.

(4) Equivalent temps plein annuel travaillé (ETPT). Le décompte est proportionnel à l'activité des agents, mesurée par leur quotité de temps de travail et par leur période d'activité sur l'année.

ETPT = Effectifs physiques \* quotité de temps de travail \* période d'activité dans l'année.

Exemple : un agent à temps plein (quotité de travail = 100 %) présent toute l'année correspond à 1 ETPT ; un agent à temps partiel à 80 % (quotité de travail = 80 %) présent toute l'année correspond à 0,8 ETPT ; un agent à temps partiel à 80 % (quotité de travail = 80 %) présent la moitié de l'année (ex. CDD de 6 mois, recruté à mi-année) correspond à 0,4 ETPT (0,8 \* 0,5 = 0,4).

(5) Emplois dont les missions ne correspondent pas à un cadre d'emplois existant.







MAIRIE D'HAUBOURDIN - BUDGET VILLE - BP - 2024

AGENTS NON TITULAIRES EN FONCTION AU 01/01/N	CATEGORIES (1)	SECTEUR (2)	REMUNERATION (3)		CONTRAT	
			Indice (8)	Euros	Fondement du contrat (4)	Nature du contrat (5)
Educateur territorial A.P.S	B	SP	389	0,00	332-23-1°	CDD
Emploi spécifique		OTR	0	0,00	A	A
Emploi spécifique		OTR	0	0,00	A	A
Recenseur		OTR	0	0,00	A	A
Rédacteur	B	ADM	389	0,00	332-14	CDD
Rédacteur	B	ADM	389	0,00	332-8-2°	CDD
Régisseur de spectacles		OTR	0	0,00	A	CDD
Régisseur de spectacles		OTR	0	0,00	A	CDD
Régisseur de spectacles		OTR	0	0,00	A	CDD
Régisseur de spectacles		OTR	0	0,00	A	CDD
Régisseur de spectacles		OTR	0	0,00	332-23-1°	CDD
Régisseur de spectacles		OTR	0	0,00	A	CDD
Régisseur de spectacles		OTR	0	0,00	A	CDD
Régisseur de spectacles		OTR	0	0,00	A	CDD
Régisseur de spectacles		OTR	0	0,00	A	CDD
Régisseur de spectacles		OTR	0	0,00	A	CDD
Régisseur de spectacles		OTR	0	0,00	A	CDD
Régisseur de spectacles		OTR	0	0,00	A	CDD
Technicien	B	TECH	389	0,00	332-8-2°	CDD
Technicien	B	TECH	389	0,00	332-14	CDD
<b>Agents occupant un emploi non permanent (7)</b>				<b>0,00</b>		
<b>TOTAL GENERAL</b>				<b>0,00</b>		

(1) CATEGORIES: A, B et C

(2) SECTEUR ADM: Administratif.  
TECH: Technique  
URB: Urbanisme (dont aménagement urbain).  
S: Social.  
MS: Médico-social.  
MT: Médico-technique.  
SP: Sportif.  
CULT: Culturel.  
ANIM: Animation.  
POL: Police.  
POMP: Sapeurs-pompiers.  
X: Emplois non cités.

(3) REMUNERATION: Référence à un indice brut (indiquer le niveau de l'indice brut) de la fonction publique ou en euros annuels bruts (indiquer l'ensemble des éléments de la rémunération brute annuelle).

(4) CONTRAT: Motif du contrat (codé général de la fonction publique - CGFP).  
332-23-1°: Accroissement temporaire d'activité pour une durée maximale de douze mois.  
332-23-2°: Accroissement saisonnier d'activité pour une durée maximale de six mois.  
332-24: Contrat de projet pour une durée minimale d'un an et une durée maximale fixée par les parties dans la limite de six ans.  
332-13: Remplacement d'un fonctionnaire autorisé à servir à temps partiel ou indisponible.  
332-14: Vacance temporaire d'un emploi.  
332-8-1°: Absence de cadre d'emplois de fonctionnaires susceptibles d'assurer les fonctions correspondantes.  
332-8-2°: Justifié par les besoins des services ou la nature des fonctions, sous réserve qu'aucun fonctionnaire territorial n'a pu être recruté dans les conditions prévues par le CGFP.  
332-8-3°: Communes de moins de 1 000 habitants et groupements de communes regroupant moins de 15 000 habitants.  
332-8-4°: Communes nouvelles issues de fusion de communes de moins de 1 000 habitants, pendant trois ans suivant la création, et le cas échéant, jusqu'au premier renouvellement du conseil municipal.  
332-8-5°: Autres collectivités territoriales ou établissements mentionnés à l'article L. 4, pour les emplois dont la qualité de temps de travail est inférieure à 50 %.  
332-8-6°: Emplois des communes (- 2 000 hab.) et des groupements de communes (-10 000 hab.) dont la création ou suppression dépend de la décision d'une autorité.  
327-5: Contractuel territorial sur emploi permanent - peut être nommé en qualité de fonctionnaire stagiaire par l'autorité territoriale.  
332-10: Contrat à durée indéterminée en application de l'article L. 332-8 avec un agent contractuel territorial qui justifie d'une durée de services publics de six ans au moins.  
332-11: Contrat à durée indéterminée lorsque l'agent contractuel territorial concerné remplit avant l'échéance de son contrat les conditions d'ancienneté mentionnées à l'article L. 332-10.  
326-352: Modalités particulières - recrutement sans concours, parcours d'accès à la fonction publique, personnes en situation de handicap (CGFP art. L.326 et L.352).  
343-1-343-3: Emplois supérieurs de la fonction publique territoriale (emplois fonctionnels de direction).  
333-1-333-10: Collaborateurs de cabinet.  
333-12: Collaborateurs de groupes d'élus.  
A: Autres.

(5) Indiquer si l'agent contractuel est titulaire d'un contrat à durée déterminée (CDD) ou d'un contrat à durée indéterminée (CDI). Les contrats particuliers devront être libellés « A / autres » et feront l'objet d'une précision (ex : « contrats aidés »).

(6) Occupent un emploi permanent de la fonction publique territoriale, les agents non titulaires recrutés sur le fondement des articles 332-8, 332-13, 332-14, 326, 352 du CGFP, ainsi que les agents qui sont titulaires d'un contrat à durée indéterminée pris sur le fondement des articles 327-5, 332-10 et 332-11 du CGFP.

(7) Occupent un emploi non permanent de la fonction publique territoriale, les agents non titulaires recrutés sur le fondement des articles 332-23, 332-24, 333-1 à 333-10 et 333-12.

(8) Si un contrat fixe comme référence de rémunération un traitement hors échelle, il convient de mentionner le chevron conformément à l'article 6 décret 85-1148 du 20 octobre 1985.





<b>IV – ANNEXES</b>	<b>IV</b>
<b>ANNEXES PATRIMONIALES</b>	
<b>LISTE DES ORGANISMES DANS LESQUELS LA COLLECTIVITE A PRIS UN ENGAGEMENT FINANCIER</b>	<b>B10</b>

**LISTE DES ORGANISMES DANS LESQUELS LA COLLECTIVITE A PRIS UN ENGAGEMENT FINANCIER**

Les documents financiers et comptables de ces organismes sont mis à la disposition du public à Hôtel de Ville (1).  
Toute personne a le droit de demander communication à ses frais.

Nature de l'engagement (2)	Nom de l'organisme	Raison sociale de l'organisme	Nature juridique de l'organisme	Montant de l'engagement
<b>Délégation de service public (3) (4)</b>				
<b>Détention d'une part du capital</b>				
<b>Garantie ou cautionnement d'un emprunt</b>				
<b>Subventions supérieures à 75 000 € ou représentant plus de 50 % du produit figurant au compte de résultat de l'organisme</b>				
<b>Autres</b>				

(1) Hôtel de la collectivité et autres lieux publics désignés par la collectivité.

(2) Indiquer la date de la décision (délibérations, contrats ou décisions de l'exécutif).

(3) Préciser la nature de la délégation (concession, affermage, régie intéressée...).

(4) Les délégations pour lesquels un engagement hors bilan est constaté font l'objet d'une reprise dans l'état relatif aux autres engagements donnés.

<b>IV – ANNEXES</b>	<b>IV</b>
ANNEXES PATRIMONIALES – LISTE DES ORGANISMES DE GROUPEMENT	B11.1

**LISTE DES ORGANISMES DE GROUPEMENT AUXQUELS ADHERE LA COLLECTIVITE**

DESIGNATION DES ORGANISMES	Date d'adhésion	Mode de participation (1)	Montant du financement
Syndicats mixtes (article L. 5721-2 du CGCT)			
EPCI			
Autres organismes de regroupement			

(1) Indiquer si le financement est fait par TPZ, TPU, TPU - fiscalité additonelle ou sans fiscalité propre.



<b>IV – ANNEXES</b>	<b>IV</b>
<b>ANNEXES PATRIMONIALES – LISTE DES ETABLISSEMENTS PUBLICS CREEES</b>	<b>B11.2</b>

**LISTE DES ETABLISSEMENTS PUBLICS CREEES**

Catégorie d'établissement (1)	Intitulé / objet de l'établissement	Date de création	Date de délibération	Nature de l'activité (SPIC/SPA)	TVA (oui / non)
-------------------------------	-------------------------------------	------------------	----------------------	---------------------------------	-----------------

(1) Il s'agit de recenser les établissements publics créés par la collectivité pour l'exploitation directe d'un service public relevant de sa compétence.

Pour rappel, la collectivité a l'obligation de constituer une régie si le service concerné est de nature industrielle et commerciale (cf. article L. 1412-1 du CGCT) ou la faculté de constituer une régie si le service concerné est de nature administrative et n'est pas de ceux qui, par leur nature ou par la loi, ne peuvent être assurés que par la collectivité elle-même (cf. article L. 1412-2 du CGCT).

Les régies ainsi créées peuvent, au choix de la collectivité, être dotées :

- soit de la personnalité morale et de l'autonomie financière ;
- soit de la seule autonomie financière.

Cependant, il convient de préciser que seules les régies dotées de la personnalité morale et de l'autonomie financière sont dénommées établissement public et doivent être recensées dans cet état.

<b>IV – ANNEXES</b>	<b>IV</b>
<b>ANNEXES PATRIMONIALES – LISTE DES SERVICES INDIVIDUALISES DANS UN BUDGET ANNEXE</b>	<b>B11.3</b>

**LISTE DES SERVICES INDIVIDUALISES DANS UN BUDGET ANNEXE**

Catégorie de services (1)	Intitulé / objet du service	Date de création	Date de délibération	N° SIRET	Nature de l'activité (SPIC/SPA)	TVA (oui / non)
---------------------------	-----------------------------	------------------	----------------------	----------	---------------------------------	-----------------

(1) Exemples de catégories : régie à seule autonomie financière, opérations d'aménagement, service social et médico-social.



<b>IV – ANNEXES</b>	<b>IV</b>
<b>ANNEXES BUDGETAIRES EQUILIBRE BUDGETAIRE</b>	<b>C1.1</b>

**DISPONIBILITE DE RESSOURCES PROPRES PROVENANT DES EXERCICES ANTERIEURS**

*Solde de la section d'investissement de l'exercice N-1 (1)*

	Propositions nouvelles	Vote (2)
<b>Solde d'exécution 001 (A)</b> montant négatif si déficit (D001) montant positif si excédent (R001)	0,00	0,00
<b>Solde des RAR (B)</b> montant négatif si déficit montant positif si excédent	0,00	0,00
<b>Solde de la section investissement de l'exercice N-1 (Solde I = A + B)</b> Solde positif : excédent de financement Solde négatif : besoin de financement	0,00	0,00

*Disponibilité des ressources propres provenant des exercices antérieurs après financement de la section investissement de l'exercice N-1 (1)*

	Propositions nouvelles	Vote (2)
<b>Affectation au 1068 suite au CA de l'exercice N-1 (C)</b>	0,00	0,00
<b>Solde de la section investissement de l'exercice N-1 (Solde I)</b> Solde positif : excédent de financement Solde négatif : besoin de financement	0,00	0,00
<b>Disponibilité de ressources propres des exercices antérieurs (Solde II = C + Solde I)</b> Solde positif : ressources disponibles pour la couverture de l'annuité Solde négatif : absence de ressources propres provenant des exercices antérieurs pour la couverture de l'annuité	0,00	0,00

**COUVERTURE DE L'ANNUITE DE LA DETTE PAR LES RESSOURCES PROPRES - PETIT EQUILIBRE**

	Propositions nouvelles	Vote
<b>Dépenses de l'exercice à couvrir par des ressources propres (D)(3)</b>	800 000,00	800 000,00
<b>Ressources propres externes et internes de l'exercice (E)(3)</b>	1 994 514,00	1 994 514,00
<b>Couverture de l'annuité de la dette (Solde III = E - D)</b> Solde positif : annuité de la dette couverte Solde négatif : annuité de la dette non couverte par les ressources de l'exercice, vérifier la couverture par les éventuelles ressources disponibles des exercices antérieurs (cf. solde II)	1 194 514,00	1 194 514,00

(1) Eléments à compléter uniquement s'il y a eu reprise des résultats, anticipée ou classique

(2) Cumul des crédits de l'exercice votés ou reportés

(3) Les RAR étant intégrés au calcul des ressources propres provenant des exercices antérieurs, seuls les crédits de l'exercice sont à inscrire. Le détail des crédits est présenté aux états suivants : "Equilibre budgétaire - Dépenses" et "Equilibre budgétaire - Recette"



<b>IV – ANNEXES</b>	<b>IV</b>
<b>ANNEXES BUDGETAIRES EQUILIBRE BUDGETAIRE – DEPENSES</b>	<b>C1.2</b>

## DEPENSES A COUVRIR PAR DES RESSOURCES PROPRES

Art. (1)	Libellé (1)	Propositions nouvelles	Vote (2)
<b>DEPENSES TOTALES A COUVRIR PAR DES RESSOURCES PROPRES = A + B</b>		<b>800 000,00</b>	<b>I 800 000,00</b>
<b>16 Emprunts et dettes assimilées (A)</b>		<b>800 000,00</b>	<b>800 000,00</b>
1631	Emprunts obligataires	0,00	0,00
1641	Emprunts en euros	800 000,00	800 000,00
1643	Emprunts en devises	0,00	0,00
16441	Opérations afférentes à l'emprunt	0,00	0,00
1671	Avances consolidées du Trésor	0,00	0,00
1672	Emprunts sur comptes spéciaux du Trésor	0,00	0,00
1678	Autres emprunts et dettes	0,00	0,00
1681	Autres emprunts	0,00	0,00
1682	Bons à moyen terme négociables	0,00	0,00
1687	Autres dettes	0,00	0,00
<b>Dépenses et transferts à déduire des ressources propres (B)</b>		<b>0,00</b>	<b>0,00</b>
10...	<i>Reprise de dotations, fonds divers et réserves</i>		
10...	Reversement de dotations, fonds divers et réserves		
1068	Excédents de fonctionnement capitalisés	0,00	0,00
139	<i>Subv. invest. transférées cpte résultat</i>	0,00	0,00

(1) Détailler les chapitres budgétaires par article conformément au plan de comptes.

(2) Crédits de l'exercice votés lors de la séance.

IV – ANNEXES	IV
AUTRES ELEMENTS D'INFORMATION – LISTE DES SERVICES ASSUJETTIS A LA TVA ET NON ERIGES EN BUDGET ANNEXE	D1

LISTE DES SERVICES ASSUJETTIS A LA TVA ET NON ERIGES EN BUDGET ANNEXE

Catégorie de services	Intitulé / objet du service	Date de création	Date de délibération	Nature de l'activité (SPIC/SPA)
-----------------------	-----------------------------	------------------	----------------------	------------------------------------

MAIRIE D'HAUBOURDIN - BUDGET VILLE - BP - 2024

IV – ANNEXES							IV
AUTRES ELEMENTS D'INFORMATION – DECISIONS EN MATIERE DE TAUX DES CONTRIBUTIONS							D3
Libellés	Base notifiée (si connue à la date de vote)	Variation de la base / (N-1) (%)	Taux, coefficient ou forfait appliqués par décision de l'assemblée délibérante (%, unité ou €)	Variation du taux / N-1 (%)	Produit voté par l'assemblée délibérante	Variation du produit / N-1 (%)	
<b>Part régionale des ressources</b>							
TICPE (part définie à l'art. 265 du code des douanes)	SP	0,00	0,00	0,00	0,00	0,00	
	Gazole	0,00	0,00	0,00	0,00	0,00	
TICPE (majoration définie à l'art. 265 A bis du code des douanes)	SP	0,00	0,00	0,00	0,00	0,00	
	Gazole	0,00	0,00	0,00	0,00	0,00	
Taxe sur les permis de conduire		0,00	0,00	0,00	0,00	0,00	
Taxe sur les certificats d'immatriculation des véhicules		0,00	0,00	0,00	0,00	0,00	
Taxe spéciale de consommation de produits pétroliers (1)		0,00	0,00	0,00	0,00	0,00	
Taxe sur le transport public aérien et maritime (1)		0,00	0,00	0,00	0,00	0,00	
Taxe relative à l'octroi de mer (1)		0,00	0,00	0,00	0,00	0,00	
Droits assimilés au droit d'octroi de mer auxquels sont soumis les rhums et spiritueux (1)		0,00	0,00	0,00	0,00	0,00	
<b>Part départementale des ressources</b>							
Taxe d'aménagement		0,00	0,00	0,00	0,00	0,00	
Taxe de publicité foncière et droit d'enregistrement		0,00	0,00	0,00	0,00	0,00	
Taxe sur la consommation finale d'électricité		0,00	0,00	0,00	0,00	0,00	
Taxe sur les remontées mécaniques des zones de montagne		0,00	0,00	0,00	0,00	0,00	
<b>Part communale des ressources</b>							
TFPB		11 327 360,00	6,19	45,29	5 130 161,00	6,19	
TFPNB		29 868,00	0,00	74,44	22 234,00	0,00	
CFE		0,00	0,00	0,00	0,00	0,00	
Taxe d'habitation sur les résidences secondaires		271 196,00	0,00	36,50	98 987,00	0,00	
<b>TOTAL</b>		<b>0,00</b>	<b>0,00</b>		<b>0,00</b>	<b>0,00</b>	

(1) Taxes perçues par les collectivités d'Outre-mer.

(2) Détailler les taxes pour lesquelles la collectivité a un pouvoir de modulation.



<b>V – ARRETE ET SIGNATURES</b>	<b>V</b>
<b>ARRETE ET SIGNATURES</b>	<b>A</b>

Nombre de membres en exercice : 0

Nombre de membres présents : 0

Nombre de suffrages exprimés : 0

VOTES :

Pour : 0

Contre : 0

Abstentions : 0

Date de convocation :

Présenté par (1),

A , le

Délibéré par l'assemblée (2), réunie en session

A , le

Les membres de l'assemblée délibérante (2),(3).

BACKELANDT Jonathan	
BECQUET Stéphanie	
BEHARELLE Pierre	
BUQUET Marc	
BZDINGA Christiane	
CAPY Nathalie	
CATTEZ Daniel	
COGE Virginie	
CORNEILLIE Françoise	
CRESSON Arnaud	
DASSONVILLE Vanessa	
DEGARDIN Sébastien	
DELABY Bernard	
DHEDIN Claude	
DILLIES Jeanne-Marie	
GAYOU Berangère	
GOORIAH Prishan	
GUILLY Jeannine	
HIROUX Audrey	
IDZIOREK Béatrice	

<b>V – ARRETE ET SIGNATURES</b>	<b>V</b>
<b>ARRETE ET SIGNATURES</b>	<b>A</b>

LE CLAIRE Yannick	
LECLERCQ Eric	
LECONTE Bernard	
LECOUTRE Jean-Noël	
LEURS Jean-Claude	
LIEDTS Katell	
NIREL Marie-Noëlle	
OBIN Anthony	
PRIN Julie	
RIO Maïté	
ROUSSEAU Anita	
THEETEN Delphine	
WILINSKI François	

Certifié exécutoire par (1), compte tenu de la transmission en préfecture, le , et de la publication le

A , le

(1) Indiquer « la présidente » ou « le président ».

(2) Indiquer la nature de l'assemblée délibérante : du conseil régional de ..., de la Collectivité territoriale unique de ..., de la métropole de ..., du Conseil syndical de ...

(3) L'ajout des signataires est désormais facultatif.